

EJEMPLAR PROPIEDAD

DECORADOR

JOAQUÍN FRATE

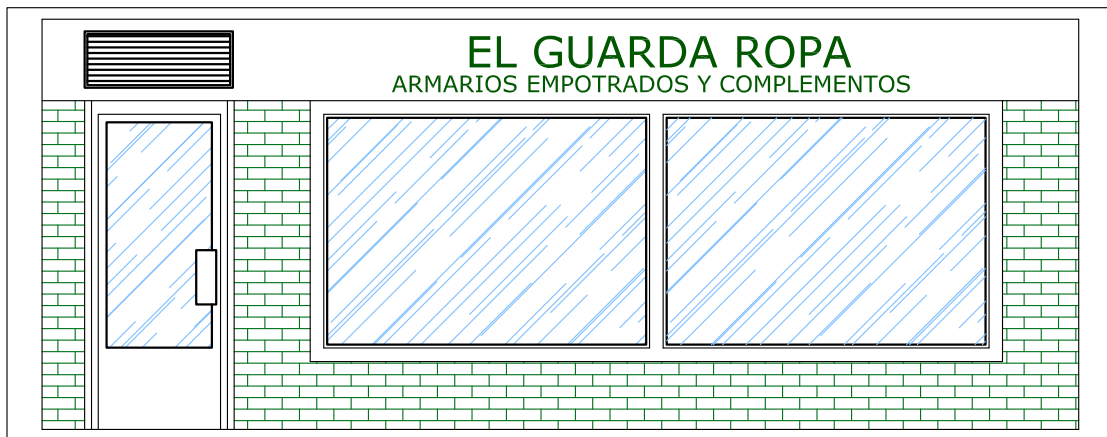

ANTEPROYECTO

ESTUDIO DE LOCAL PARA
ACONDICIONAMIENTO COMO OFICINA Y VENTA DE MUEBLES
URBANIZACION LOS ARCES BLOQUE N° 1-SARÓN-CANTABRIA

JUL 2007

LOCAL COLINDANTE

SUP. CONSTRUIDA
58,35 M2
SUP. UTIL
56,00 M2

PORTAL COLINDANTE

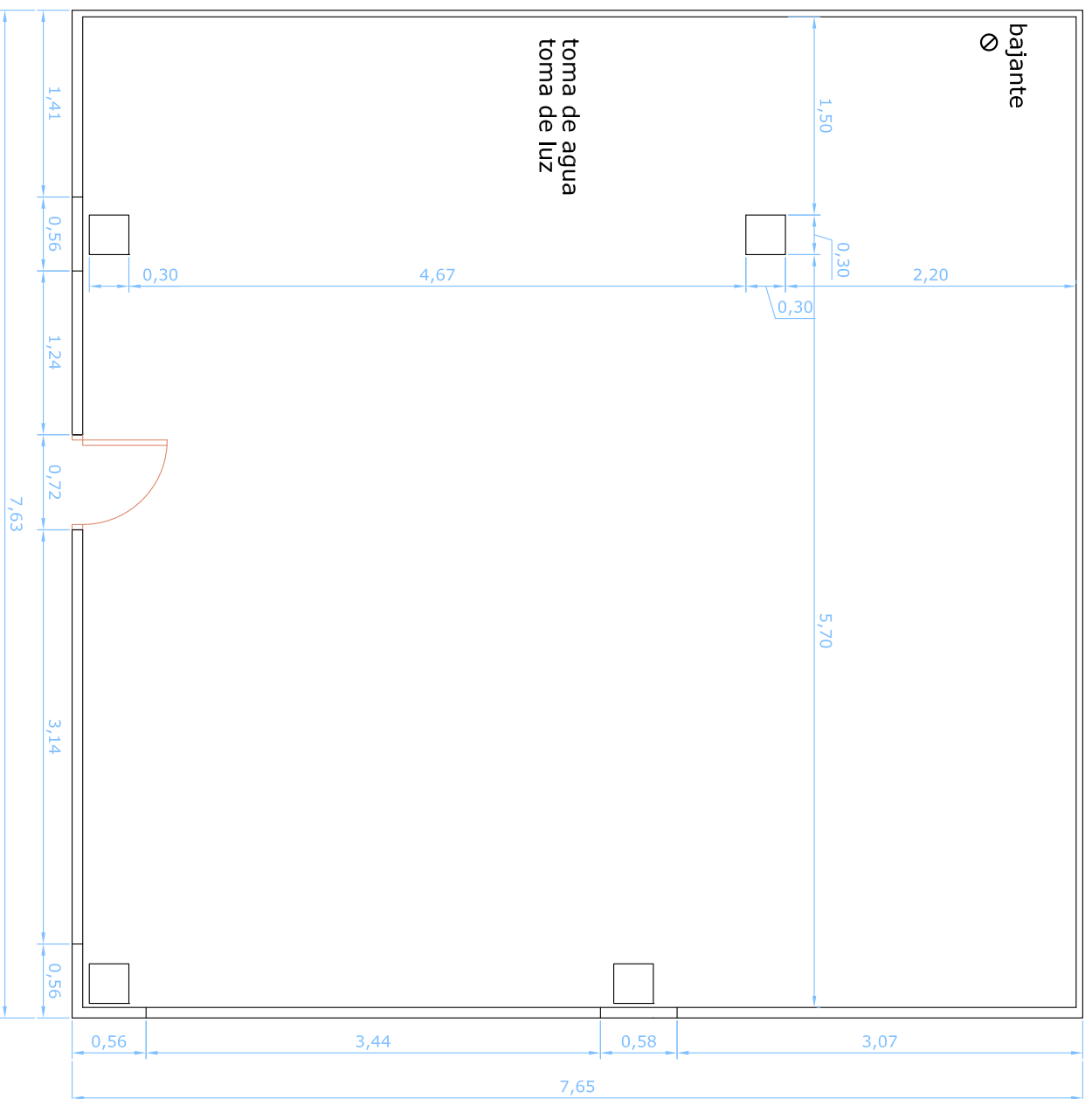

ACERA

ACERA

PROYECTO: ESTUDIO DE LOCAL PARA ACONDICIONAMIENTO COMO OFICINA Y VENTA DE MUEBLES URBANIZACION LOS ARCES BLOQUE Nº 1-SARON-CANTABRIA

FECHA:
JULIO/07

ESCALA:
1/50

ESTADO ACTUAL
COTAS Y SUPERFICIES

02

CONFORME LA PROPIEDAD:

INMACULADA GÁLVEZ GARCÍA

DECORADOR:

JOAQUÍN FRANCO TRUEBA

LOCAL COLINDANTE

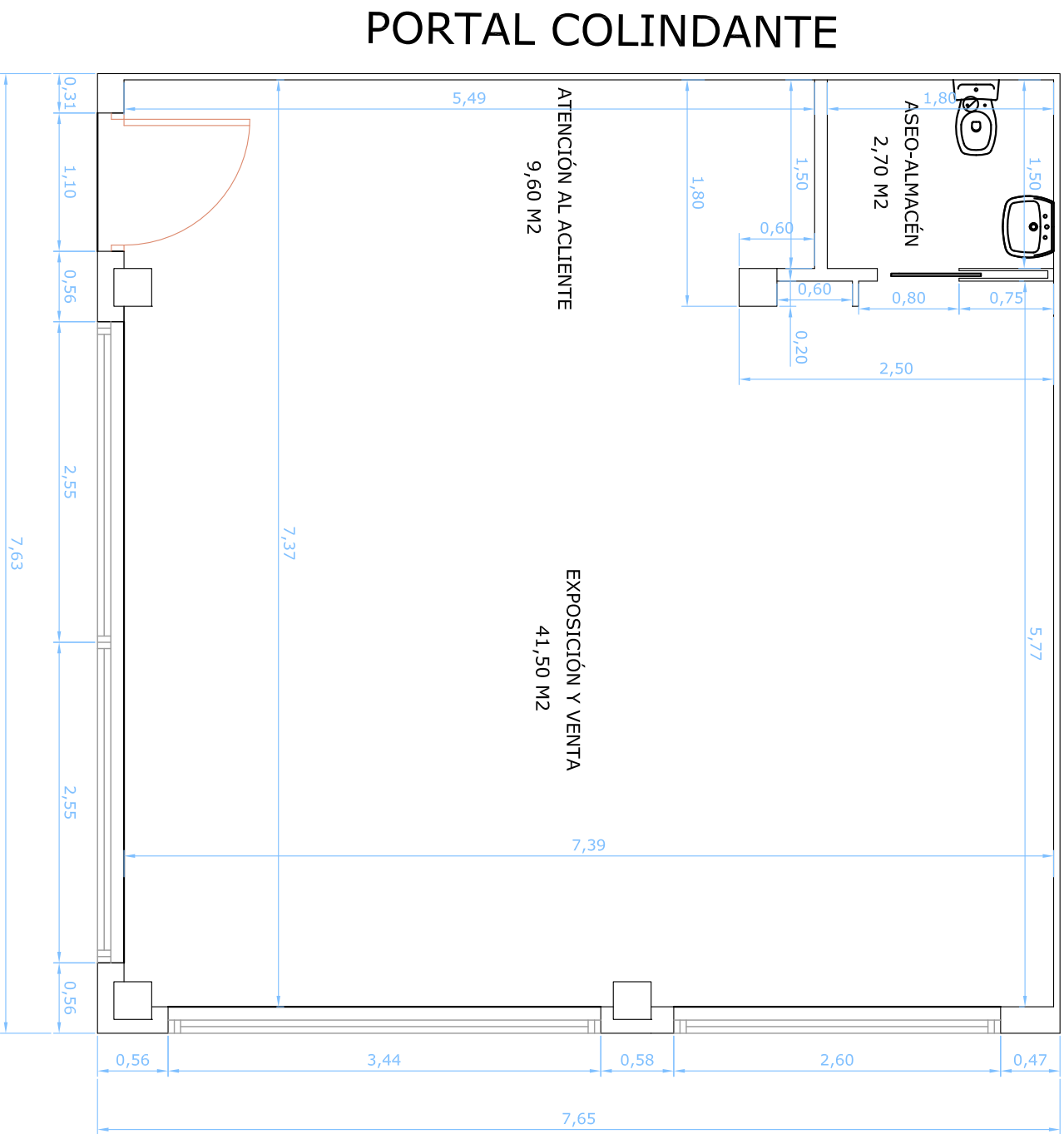

ACERA

SUP. CONSTRUIDA
58,35 M2
SUP. UTIL
53,80 M2

PROYECTO: ESTUDIO DE LOCAL PARA ACONDICIONAMIENTO COMO OFICINA Y VENTA DE MUEBLES
URBANIZACION LOS ARCES BLOQUE N° 1-SARON-CANTABRIA

FECHA:
JULIO/07

ESCALA: 1/50
ESTADO REMODELADO
COTAS Y SUPERFICIES

03

COMFORME LA PROPIEDAD:
INMACULADA GÁLVEZ GARCÍA

DECORADOR:
JOAQUÍN FRANCO TRUEBA

LOCAL COLINDANTE

PORTAL COLINDANTE

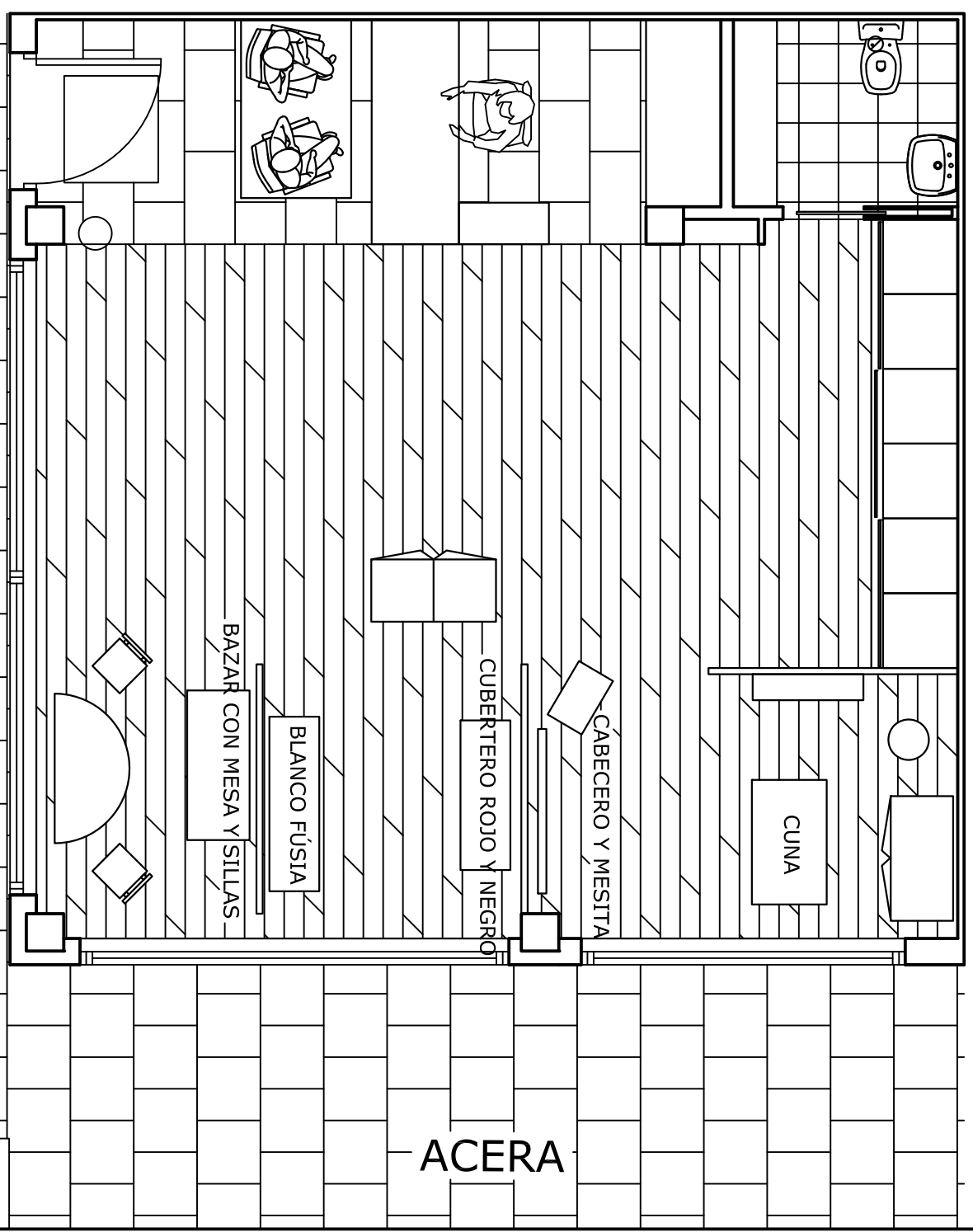

ACERA

DECORADOR **JOAQUÍN FRANCO**

PROYECTO: ACONDICIONAMIENTO COMO OFICINA Y VENTA DE MUEBLES
URBANIZACION LOS ARCES BLOQUE N° 1-SARON-CANTABRIA

FECHA:
JULIO/07

ESCALA: 1/50
ESTADO REMODELADO
MOBILIARIO Y ACABADOS

04

COMFORME LA PROPIEDAD:

DECORADOR:

INMACULADA GÁLVEZ GARCÍA

JOAQUÍN FRANCO TRUEBA

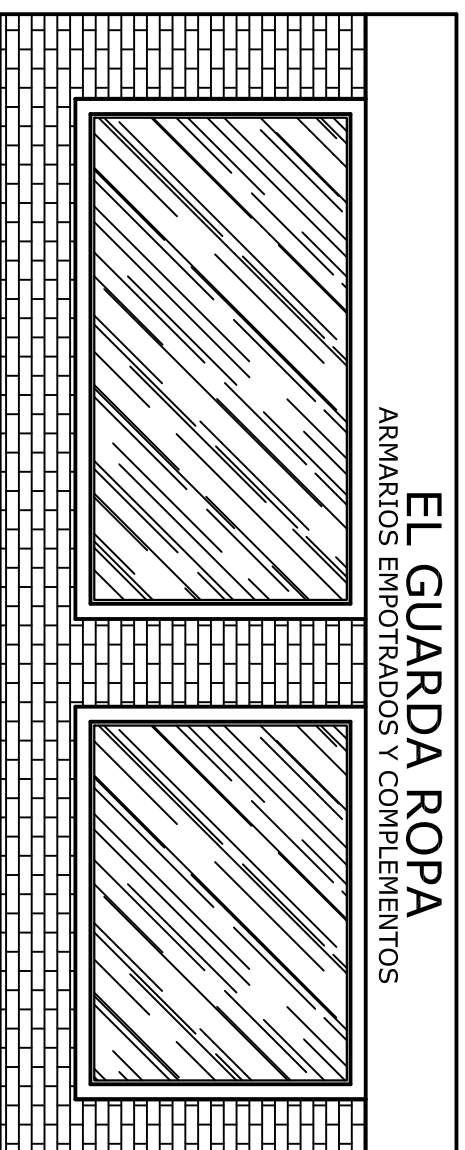

EL GUARDA ROPA
ARMARIOS EMPOTRADOS Y COMPLEMENTOS

FACHADA LATERAL DERECHA

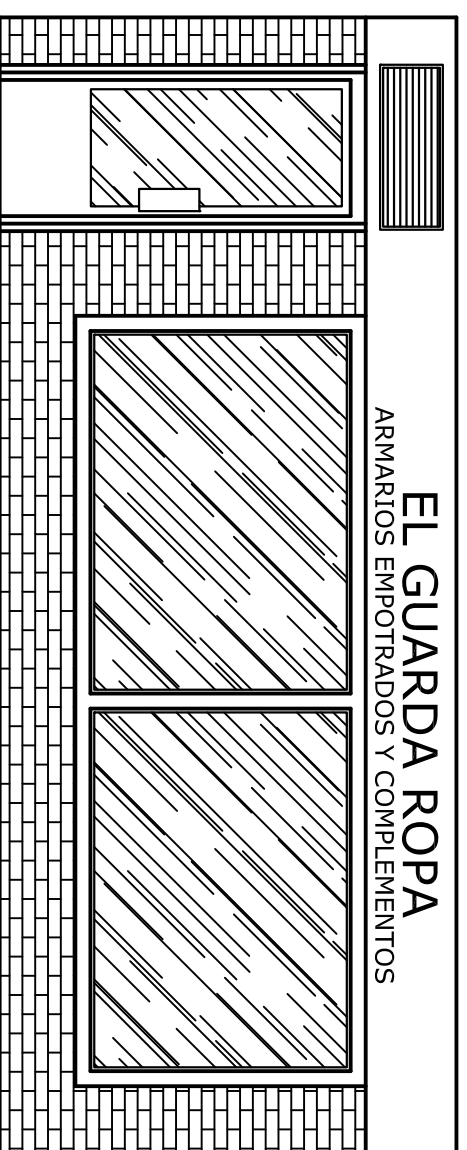

EL GUARDA ROPA
ARMARIOS EMPOTRADOS Y COMPLEMENTOS

FACHADA PRINCIPAL

DECORADOR JOAQUIN FRANCO TRUERA

PROYECTO: ESTUDIO DE LOCAL PARA ACONDICIONAMIENTO COMO OFICINA Y VENTA DE MUEBLES URBANIZACION LOS ARCES BLOQUE Nº 1-SARON-CANTABRIA

FECHA: JULIO/07

ESCALA: 1/50 **ESTADO REMODELADO MOBILIARIO** 05

COMFORME LA PROPIEDAD: INMACULADA GÁLVEZ GARCÍA **DECORADOR:** JOAQUIN FRANCO TRUERA

LOCAL COLINDANTE

PORTAL COLINDANTE

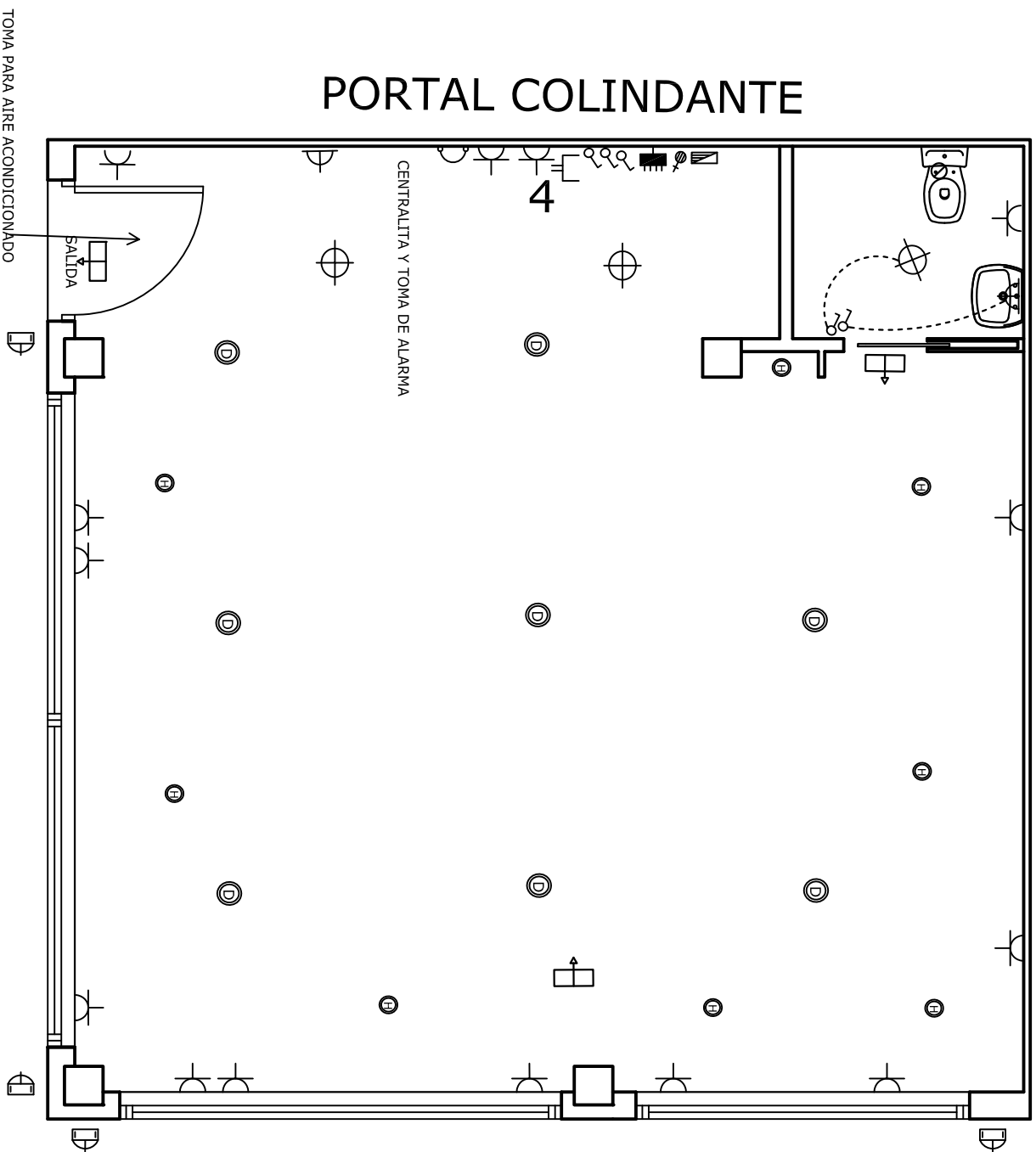

ACERA

	CUADRO GENERAL DE DISTRIBUCION
	INTERRUPTOR CONTROL DE POTENCIA
	MANDO Y PROTECCION
	PUNTO DE LUZ
	PUNTO DE LUZ EN PARED
	INTERRUPTOR SENCILLO UNIPOLAR
	CONMUTADOR
	ENCHUFE BIPOLAR 10/16A CON T.T.
	ENCHUFE BIPOLAR 25A CON T.T.
	TOMA DE TELEFONO C.T.N.E.
	TOMA DE ANTENA T.V. - F.M.
	PUNTO DE LUZ FOCO EXTERIOR
	PUNTO DE LUZ TIPO DIMIOP DE BAJO CONSUMO
	PUNTO DE LUZ HALOGENO

- EXTINTOR 21/A-113/B
- LUMINARIA

DECORADOR **JOAQUIN FRANCO**

PROYECTO: ESTUDIO DE LOCAL PARA ACONDICIONAMIENTO COMO OFICINA Y VENTA DE MUEBLES URBANIZACION LOS ARCES BLOQUE Nº 1-SARON-CANTABRIA

FECHA: JULIO/07

ESCALA: 1/50

ESTADO REMODELADO

INSTALACIÓN ELÉCTRICA E INCENDIOS

06

COMFORME LA PROPIEDAD:

INMACULADA GÁLVEZ GARCÍA

DECORADOR:

JOAQUIN FRANCO TRUEBA