

PROYECTO

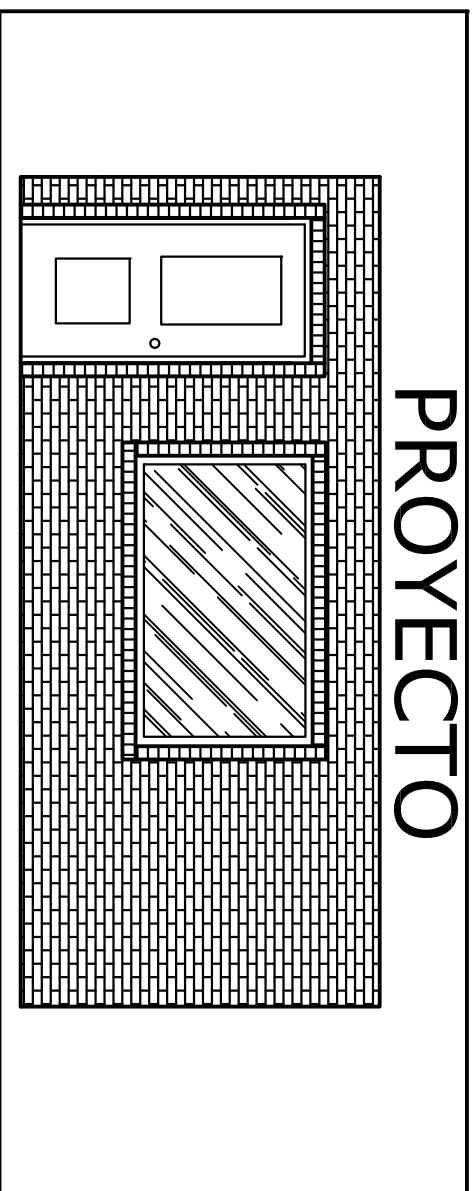

REFORMA DE LOCAL PARA OFICINA Y ALMACÉN

AVDA SAN MIGUEL-URBANIZACIÓN "LA PROA", BAJO Nº2, SAN MIGUEL DE MERUELO(CANTABRIA)

PARA D.JESUS QUINTANA RODRIGUEZ

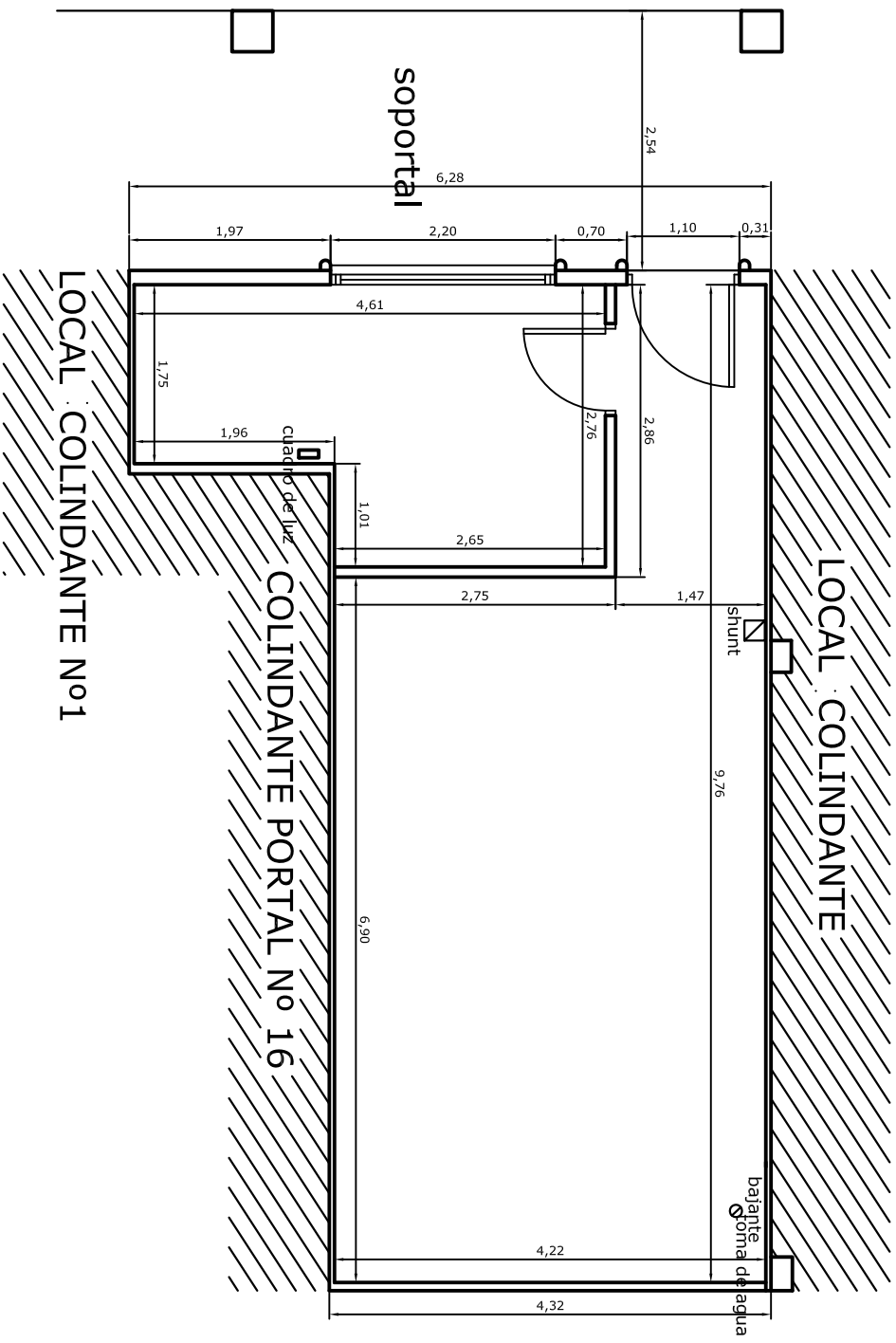

SUP. CONSTRUIDA
47,00 M2
SUP. UTIL
44,50 M2

Decorador		Joaquín Franco	
PROYECTO: REFORMA DE LOCAL PARA OFICINA Y ALMACÉN			
BAJO Nº2 URBANIZACIÓN LA PROA, SAN MIGUEL DE MERUELO(CANTABRIA)			
FECHA: FEB/07			
ESCALA: 1/50		ESTADO ACTUAL COTAS Y SUPERFICIES	
COMFORME LA PROPIEDAD:		DECORADOR:	
JESUS QUINTANA RODRIGUEZ		JOAQUIN FRANCO TRUERA	
		02	

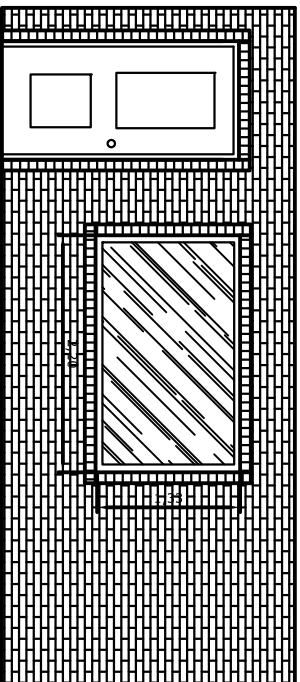

FACHADAS PRINCIPAL-NORTE

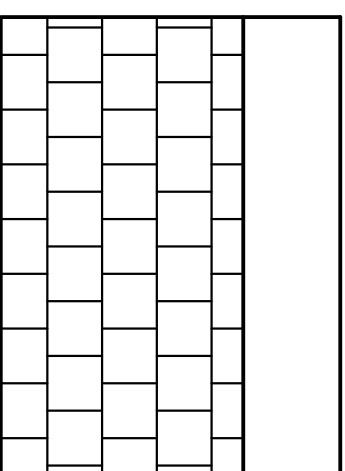

FACHADAS POSTERIOR-SUR

Decorador **Joaquín Franca**

PROYECTO: REFORMA DE LOCAL PARA OFICINA Y ALMACÉN
 BAJO Nº2 URBANIZACIÓN LA PROA, SAN MIGUEL DE MERUELO(CANTABRIA)

ESCALA: 1/50
FACHADAS ACTUALES igual A REMODELADAS

03

FECHA:
 FEB/07

COMFORME LA PROPIEDAD:
 JESUS QUINTANA RODRIGUEZ

DECORADOR:
 JOAQUÍN FRANCO TRUERA

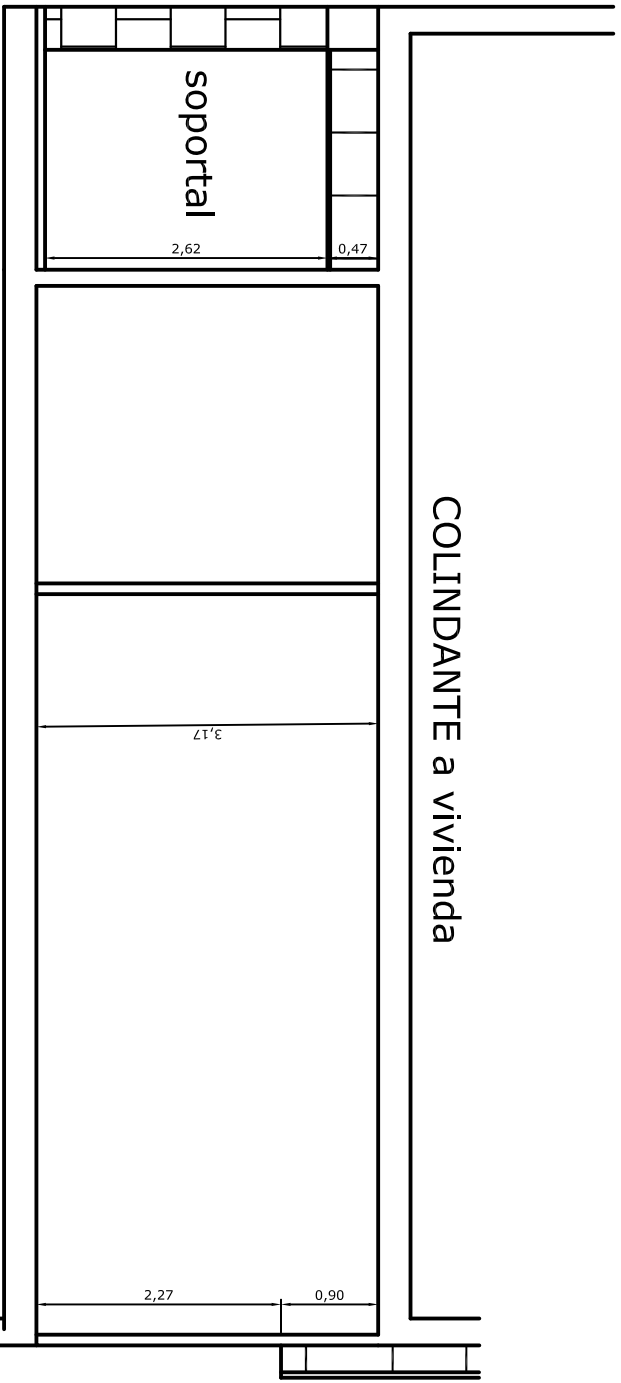

COLINDANTE a sótano destinado a garajes

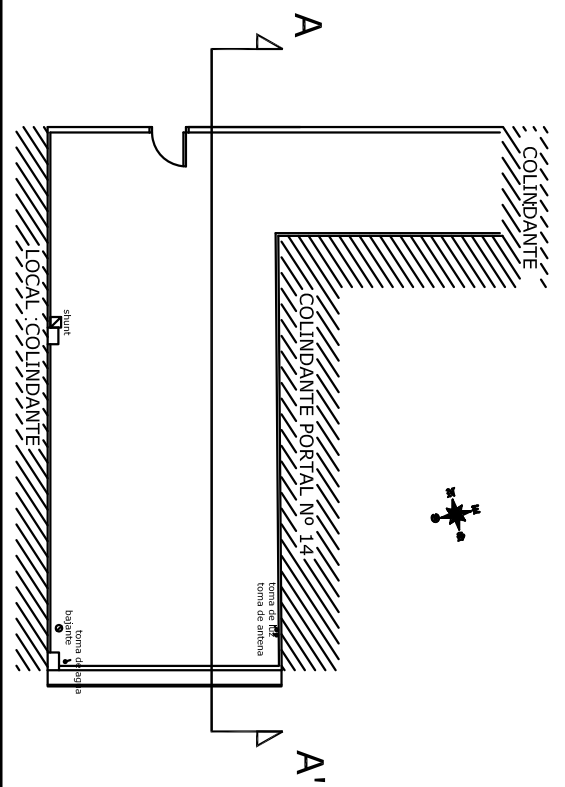

Decorador		Joaquín Franco	
PROYECTO: REFORMA DE LOCAL PARA OFICINA Y ALMACÉN			
BAJO Nº2 URBANIZACIÓN LA PROA, SAN MIGUEL DE MERUELO(CANTABRIA)			
COMFORME LA PROPIEDAD:		DECORADOR:	
JESUS QUINTANA RODRIGUEZ		JOAQUÍN FRANCO TRUEBA	
ESCALA: 1/50		SECCIÓN ACTUAL A-A'	
04		FECHA: FEB/07	

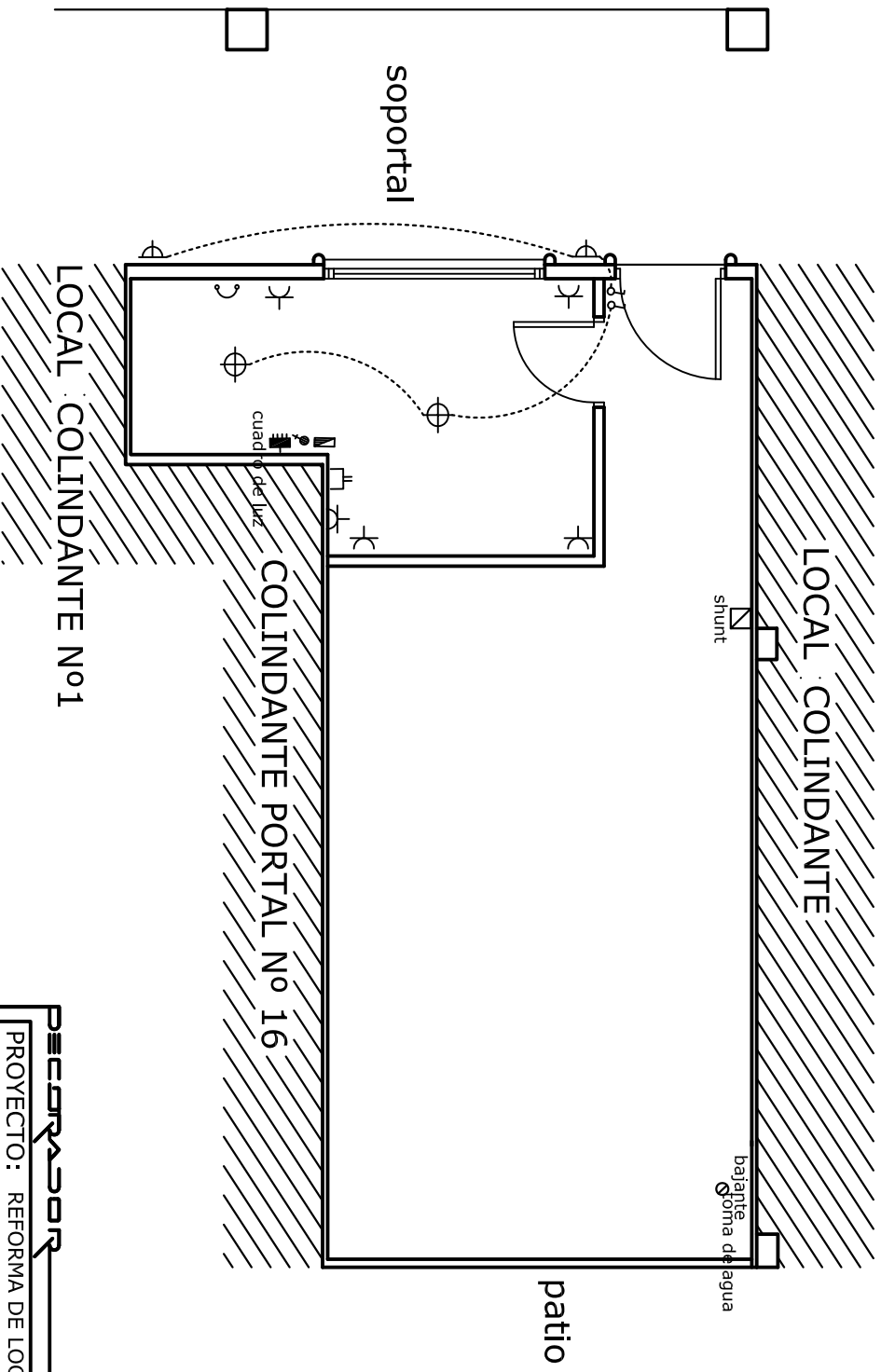

	CUADRO GENERAL DE DISTRIBUCION
	INTERRUPTOR CONTROL DE POTENCIA
	MANDO Y PROTECCION
	PUNTO DE LUZ
	PUNTO DE LUZ EN PARED
	INTERRUPTOR SENCILLO UNIPOLAR
	INTERRUPTOR SENCILLO BIPOLAR
	ENCHUFE BIPOLAR 25A.CON T.T.
	ENCHUFE BIPOLAR 10/16A CON T.T.
	ENCHUFE BIPOLAR C.T.N.E.
	TOMA DE ANTENA T.V. - F.M.
	PUNTO DE LUZ TIPO FOCO EXTERIOR
	PUNTO DE LUZ TIPO DOWNLIP DE BAÑO CONSUMO
	PUNTO DE LUZ HALOGENO

Decorador **Joquin Franca**

PROYECTO: REFORMA DE LOCAL PARA OFICINA Y ALMACÉN
 BAJO Nº2 URBANIZACIÓN LA PROA, SAN MIGUEL DE MERUELO(CANTABRIA)

ESCALA: 1/50

ESTADO ACTUAL-INSTALACIONES

COMFORME LA PROPIEDAD:

JESUS QUINTANA RODRIGUEZ

DECORADOR:

JOAQUIN FRANCO TRUEBA

FECHA: FEB/07

05

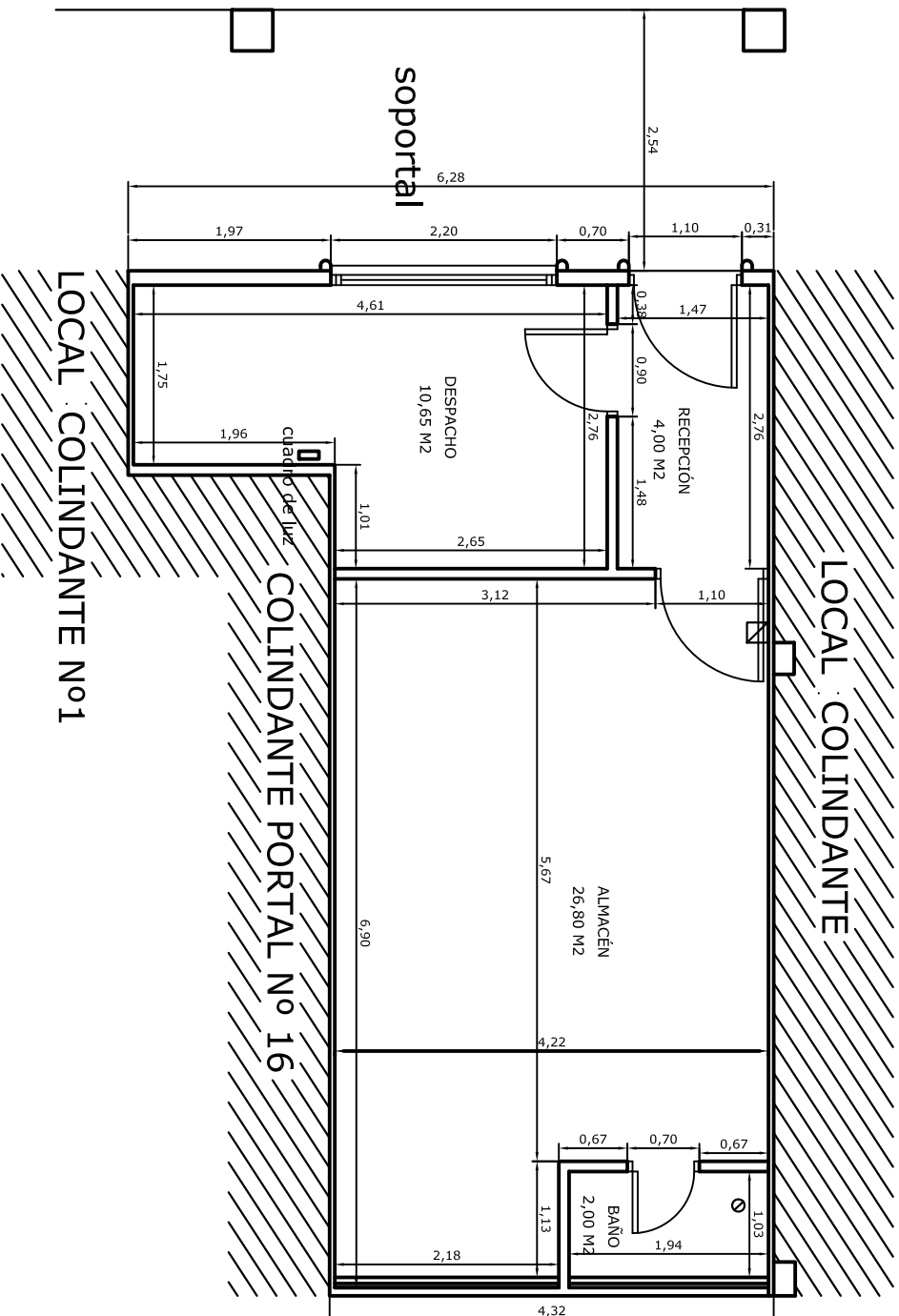

CUADRO DE SUPERFICIES	
SUP. CONSTRUIDA	47,00 M2
SUP. UTIL TOTAL	46,40 M2
RECEPCIÓN	4,00 M2
ALMACÉN	26,80 M2
DESPACHO	10,65 M2
BAÑO	2,00 M2

DECORADOR **JOAQUÍN FRANCO**

PROYECTO: REFORMA DE LOCAL PARA OFICINA Y ALMACÉN
 BAJO No2 URBANIZACIÓN LA PROA, SAN MIGUEL DE MERUELO(CANTABRIA)

ESCALA: 1/50

COMFORME LA PROPIEDAD: JESUS QUINTANA RODRIGUEZ

DECORADOR: JOAQUÍN FRANCO TRUERA

FECHA: FEB/07

06

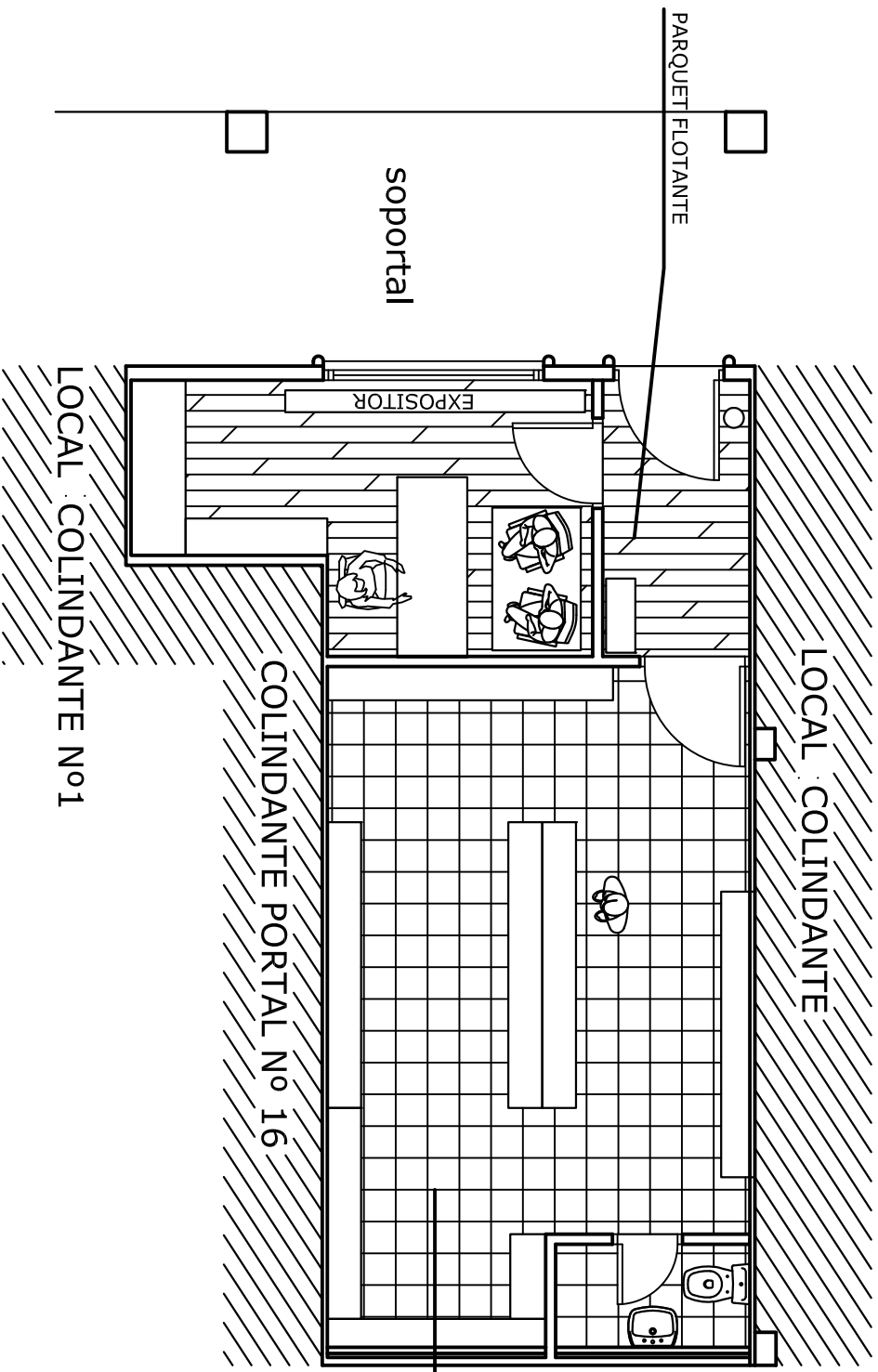

BALDOSA PORCELANICA
BALI ANTRACITA
31.6X31.6 CM

COLINDANTE PORTAL No 16

LOCAL COLINDANTE No 1

decorador **joaquin franco**

PROYECTO: REFORMA DE LOCAL PARA OFICINA Y ALMACÉN
BAJO No2 URBANIZACIÓN LA PROA, SAN MIGUEL DE MERUELO(CANTABRIA)

FECHA:
FEB/07

ESCALA:
1/50

ACABADOS DE MATERIALES

07

CONFORME LA PROPIEDAD:

DECORADOR:

JESUS QUINTANA RODRIGUEZ

JOAQUIN FRANCO TRUERA

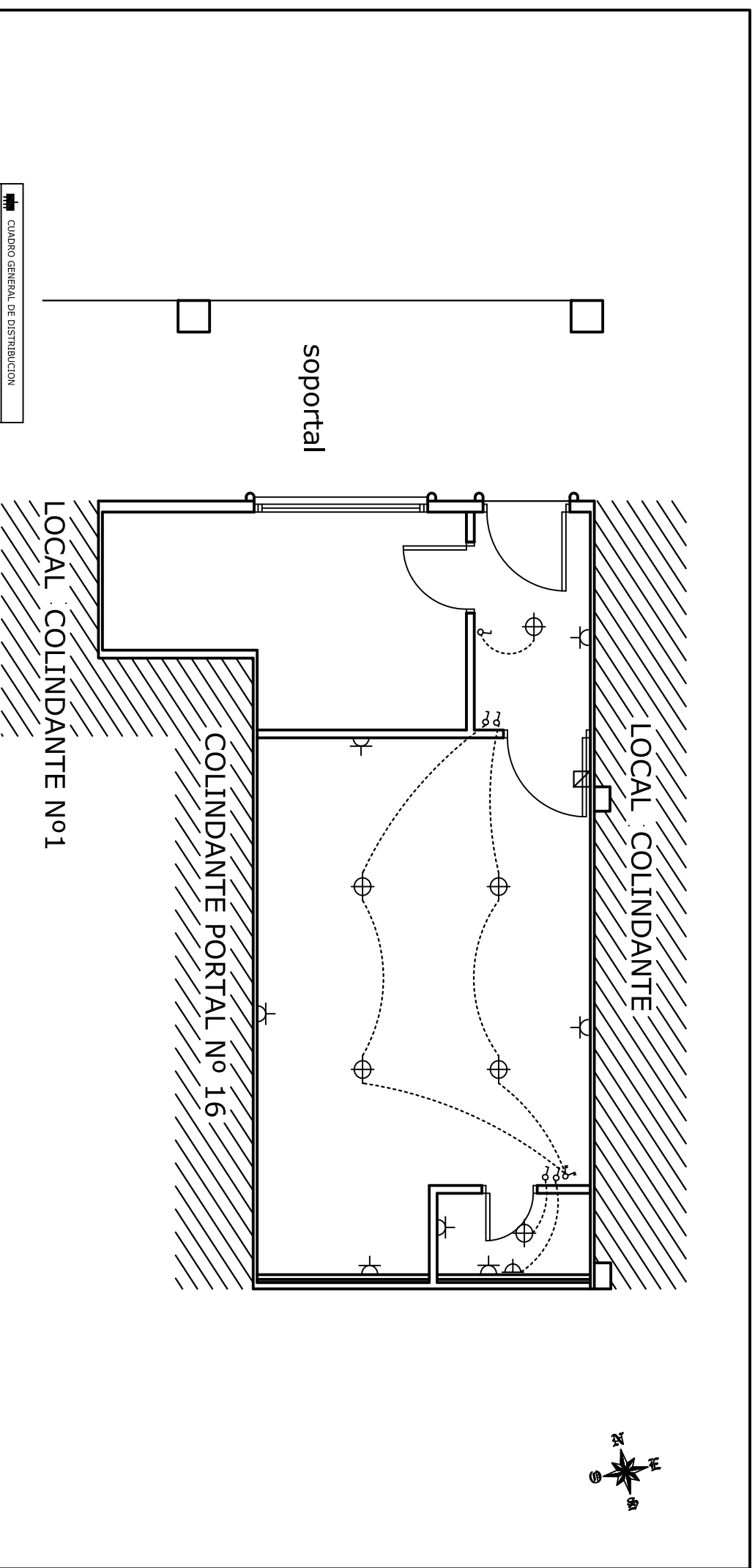

	CUADRO GENERAL DE DISTRIBUCION
	INTERRUPTOR CONTROL DE POTENCIA
	MANDO Y PROTECCION
	PUNTO DE LUZ
	PUNTO DE LUZ EN PARED
	INTERRUPTOR SENCILLO UNIPOLAR
	COMUTADOR
	ENCHUFE BIPOLAR 10/16A CON T.T.
	ENCHUFE BIPOLAR 25A CON T.T.
	TOMA DE TELEFONO C.T. N.E.
	TOMA DE ANTENA T.V. - F.M.
	PUNTO DE LUZ FOCO EXTERIOR
	PUNTO DE LUZ TIPO DIMIOP DE BAJO CONSUMO
	PUNTO DE LUZ HALOGENO

Decorador **Joquin Franco**

PROYECTO: REFORMA DE LOCAL PARA OFICINA Y ALMACÉN
BAJO Nº2 URBANIZACIÓN LA PROA, SAN MIGUEL DE MERUELO (CANTABRIA)

ESCALA: 1/50

PL. REMODELADA-INST. ELECTRICIDAD

COMFORME LA PROPIEDAD: JESUS QUINTANA RODRIGUEZ

DECORADOR: JOAQUIN FRANCO TRUERA

FECHA: FEB/07

08

LOCAL COLINDANTE

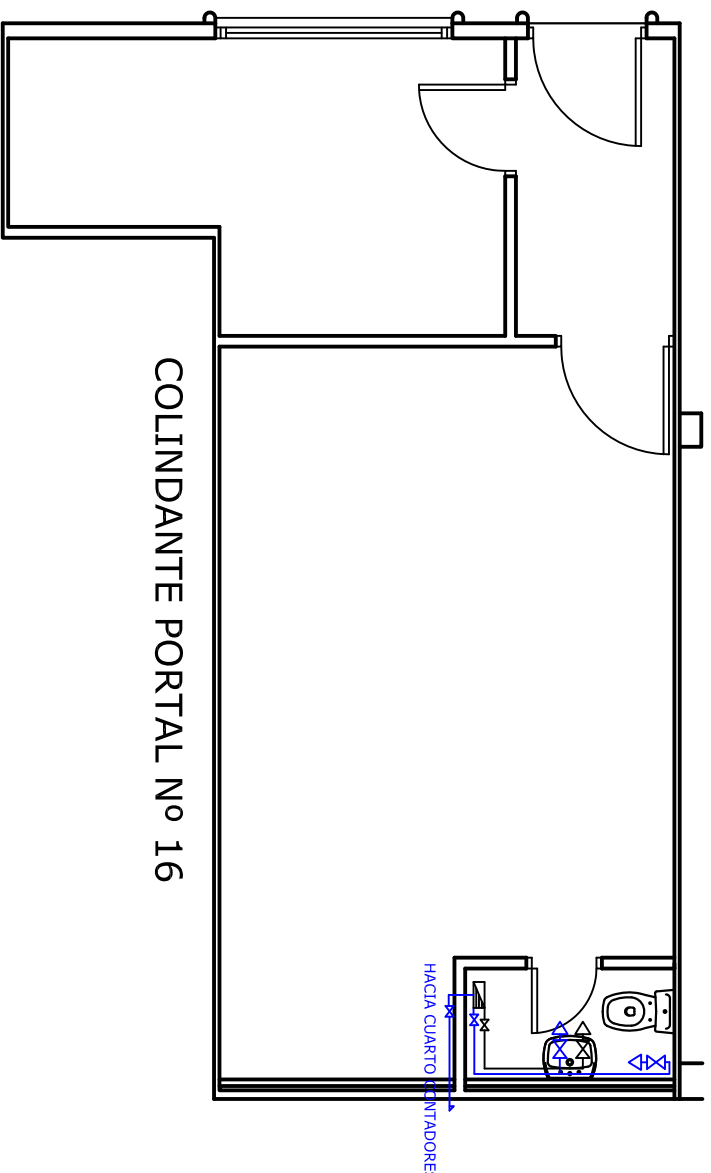

soportal

	CONTADOR DE AGUA
	LLAVE DE PASO
	ACOMETIDA DE AGUA
	BOTE SIFONICO
	CAJERA DE AGUA
	BAIANTE FIECL
	RED DE AGUA FRIA
	RED DE AGUA CALIENTE
	DESAGUE FREGADERO 40 mm.
	DESAGUE LAVABO 40 mm.
	DESAGUE LAVABO 32 mm.
	DESAGUE INODORO 110 mm.
	DESAGUE DUCHA 40 mm.
	DESAGUE BIDET 32 mm.
	DESAGUE LAVABO 32 mm.
	DESAGUE INODORO 110 mm.
	DESAGUE DUCHA 40 mm.
	MONTANTE DE AGUA FRIA
	MONTANTE DE AGUA CALIENTE
	GRIFO DE AGUA FRIA
	GRIFO DE AGUA CALIENTE
	LLAVE DE PASO

ESQUEMA DE DIAMETROS DE ACOMETIDAS

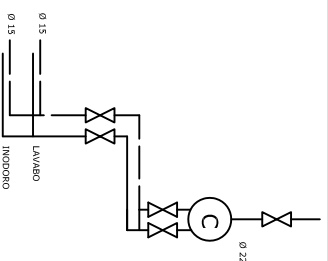

COLINDANTE PORTAL No 16

Decorador **Joaquín Franco**

PROYECTO: REFORMA DE LOCAL PARA OFICINA Y ALMACÉN
BAJO No2 URBANIZACIÓN LA PROA, SAN MIGUEL DE MERUELO(CANTABRIA)

ESCALA: 1/50
INSTALACIONES DE FONTANERÍA

09

COMFORME LA PROPIEDAD: JESUS QUINTANA RODRIGUEZ
DECORADOR: JOAQUIN FRANCO TRUEBA

FECHA: FEB/07

DESAGUE DE INODOROS

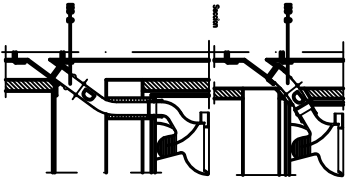

DESAGUE DE LAVABO DE PARED

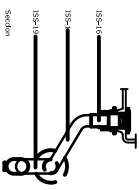
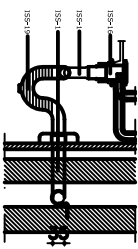

COSETE en mm.

DETALLE DE COLACION DE BOTE SEQUICO

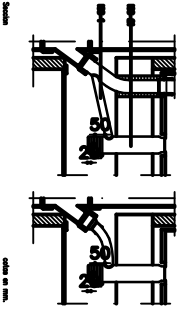

LEYENDA DESAGUES DE SANITARIOS

TUBERÍAS DE PVC CON LOS DIÁMETROS SEÑALADOS

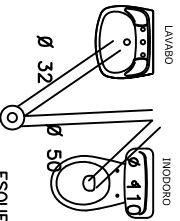

ESQUEMA DE DESAGUES

soportal

LOCAL COLINDANTE

COLINDANTE PORTAL Nº 16

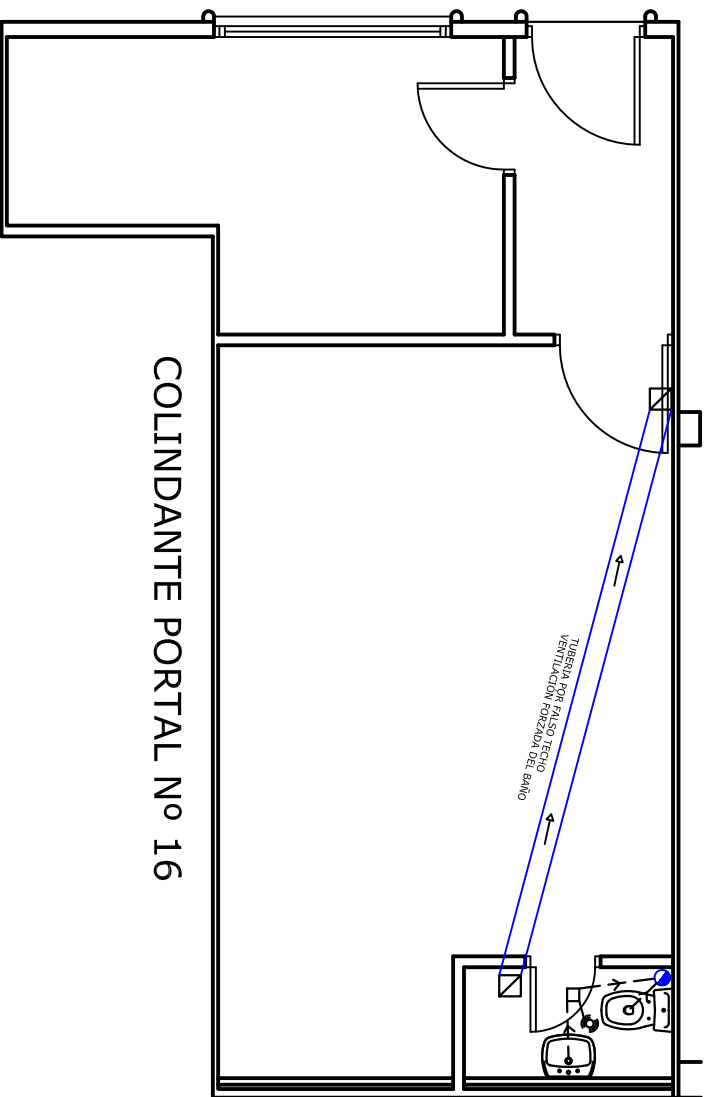

	BAIANTE FEGAL
	INODORAL DE DESAGUE
	DIRECCION DE LA EVACUACION
	DESAGUE LAVABO 32 mm.
	DESAGUE INODORO 110 mm.
	DESAGUE DUCHA 40 mm.
	BOTE SEQUICO
	S.H.U.N.T.
	TUBERIA ESTACCION DE HUNOS Y OJOS POR EL FALSO TECHO

Decorador Joaquín Franco

PROYECTO: REFORMA DE LOCAL PARA OFICINA Y ALMACÉN

BAÑO Nº2 URBANIZACIÓN LA PROA, SAN MIGUEL DE MERUELO(CANTABRIA)

FECHA:
FEB/07

ESCALA:
1/50

INSTALACIONES SANEAMIENTO Y VENTILACIÓN

10

COMFORME LA PROPIEDAD:

DECORADOR:

JESUS QUINTANA RODRIGUEZ

JOAQUIN FRANCO TRUEBA

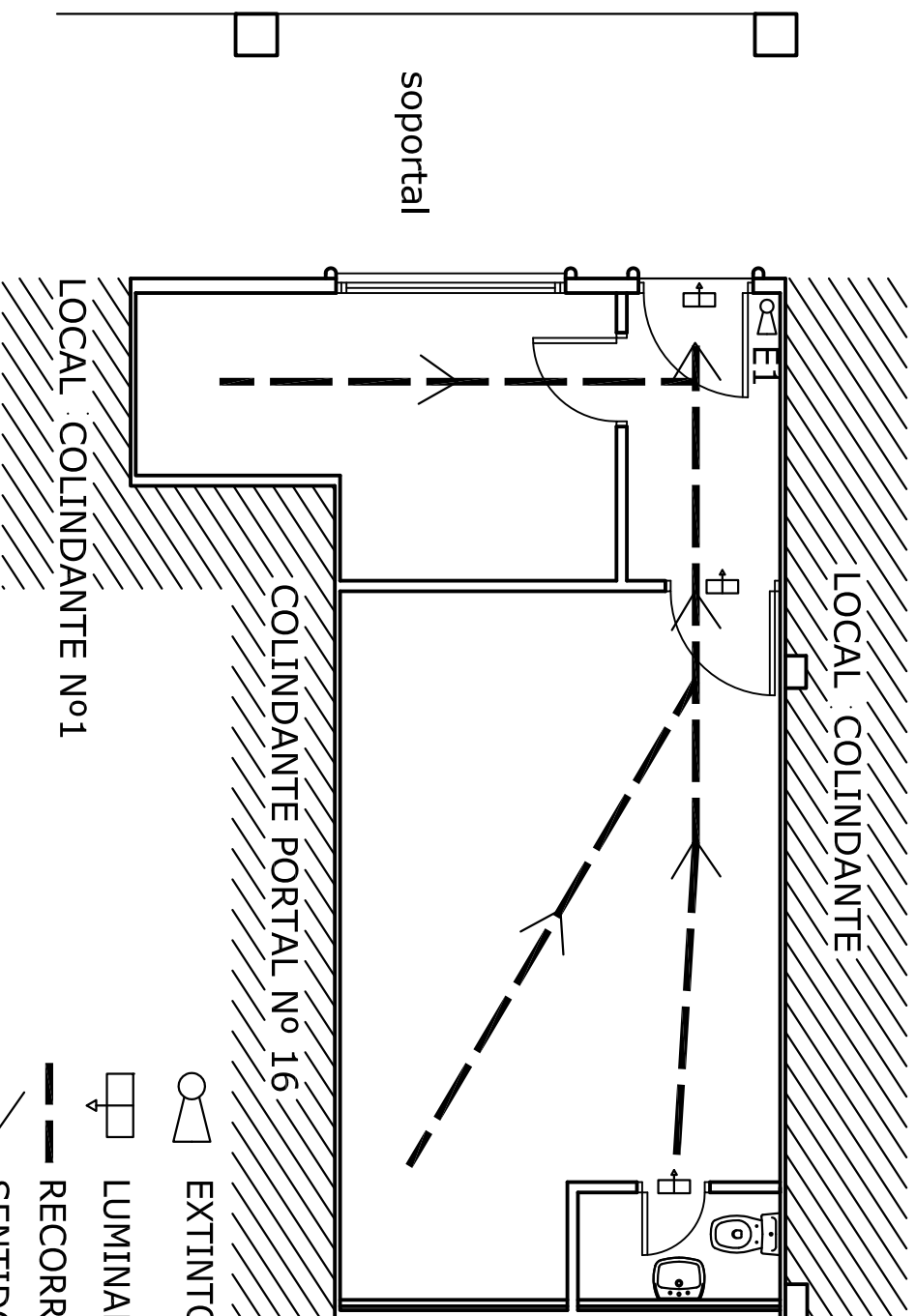

RECORRIDO MAXIMO DE EVACUCIÓN ES DE 8,00 M

Decorador		Joaquín Franco	
PROYECTO: REFORMA DE LOCAL PARA OFICINA Y ALMACÉN BAJO No2 URBANIZACIÓN LA PROA, SAN MIGUEL DE MERUELO(CANTABRIA)			
ESCALA: 1/50		PROTECCIÓN CONTRA INCENDIOS Y BANDALISMO	
COMFORME LA PROPIEDAD: JESUS QUINTANA RODRIGUEZ		DECORADOR: JOAQUÍN FRANCO TRUEBA	
FECHA: FEB/07		11	

CARPINTERÍA INTERIOR CHAPADO EN MADERA COLOR HAYA

P3
PUERTA DE 62
CON APERTURA DE DERECHAS EN ACABADO
DE HAYA EN LISO CON LIERO BETEADO.

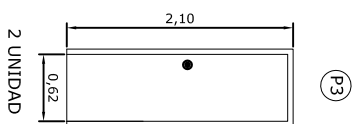

P2
PUERTA DE 72
CON APERTURA DE DERECHAS EN ACABADO
DE HAYA EN LISO CON LIERO BETEADO.

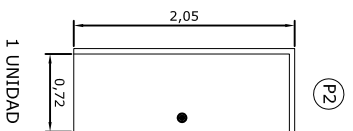

P3
PUERTA DE 100
CON APERTURA DE IZQUIERDAS EN ACABADO
DE HAYA EN LISO CON LIERO BETEADO.

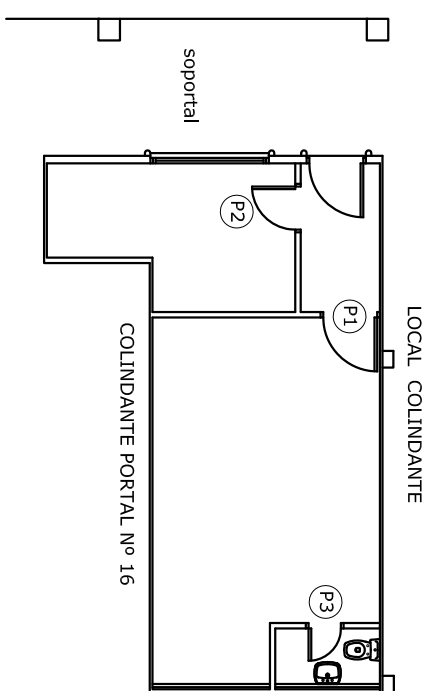
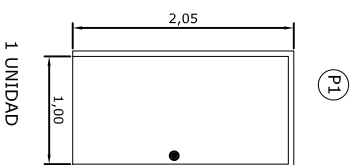

NOTA:
CARPINTERÍA EN PROYECCIÓN
QUE SE DEBE DE REPLANTEAR
EN OBRA

decorador

joaquin franco

PROYECTO: REFORMA DE LOCAL PARA OFICINA Y ALMACÉN
BAJO Nº2 URBANIZACIÓN LA PROA, SAN MIGUEL DE MERUELO(CANTABRIA)

FECHA:
FEB/07

ESCALA:
1/50

CARPINTERÍA INTERIOR-DETALLES

12

COMFORME LA PROPIEDAD:

DECORADOR:

JESUS QUINTANA RODRIGUEZ

JOAQUIN FRANCO TRUEBA

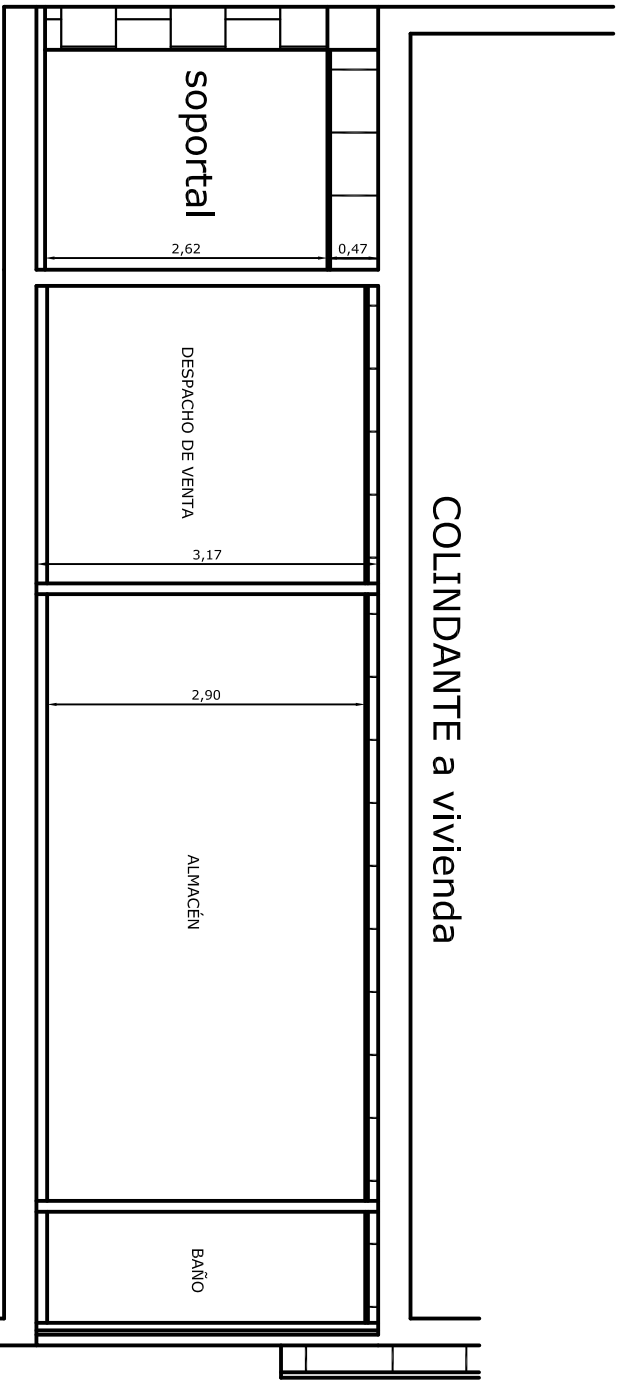

COLINDANTE a sótano destinado a garajes

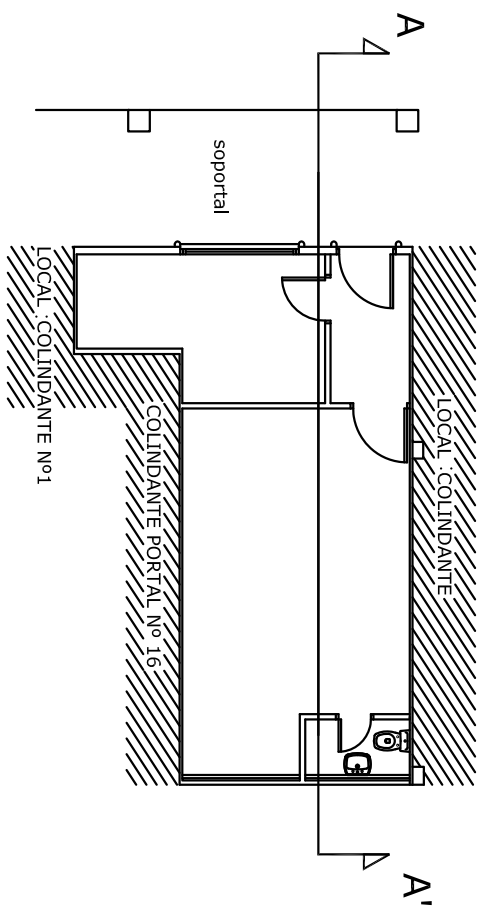

Decorador		Joaquín Franco	
PROYECTO: REFORMA DE LOCAL PARA OFICINA Y ALMACÉN BAJO No2 URBANIZACIÓN LA PROA, SAN MIGUEL DE MERUELO(CANTABRIA)			
ESCALA: 1/50		ESTADO REMODELADO SECCIÓN A-A'	
COMFORME LA PROPIEDAD: JESUS QUINTANA RODRIGUEZ		DECORADOR: JOAQUÍN FRANCO TRUEBA	
		FECHA: FEB/07	
		13	

TECHOS

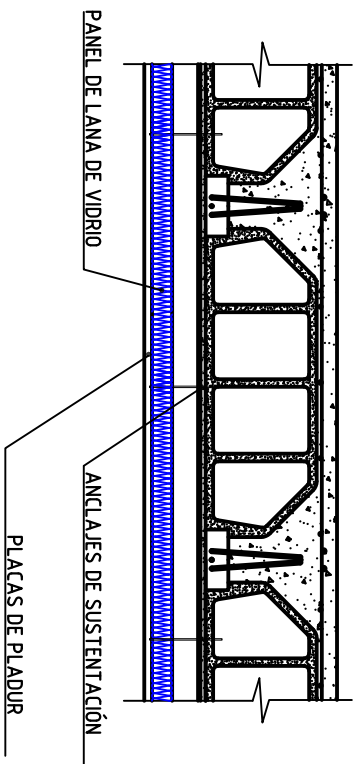

PARED SEPARADORA DE ZONAS COMUNES INTERIORES

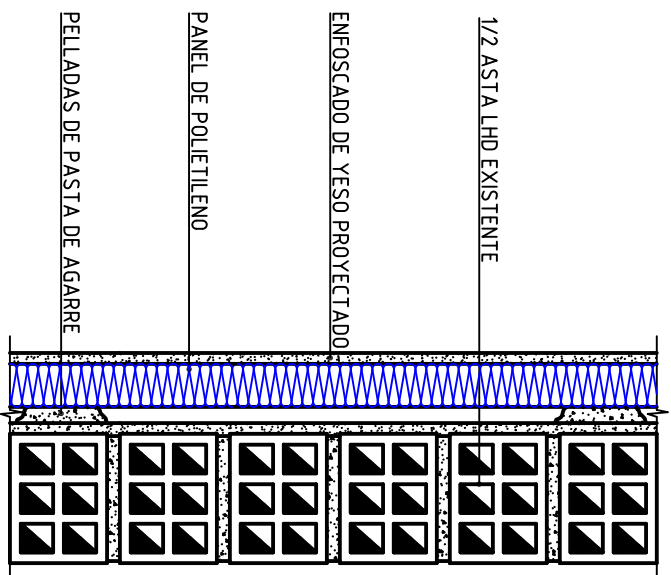

E=1/5

SUELO

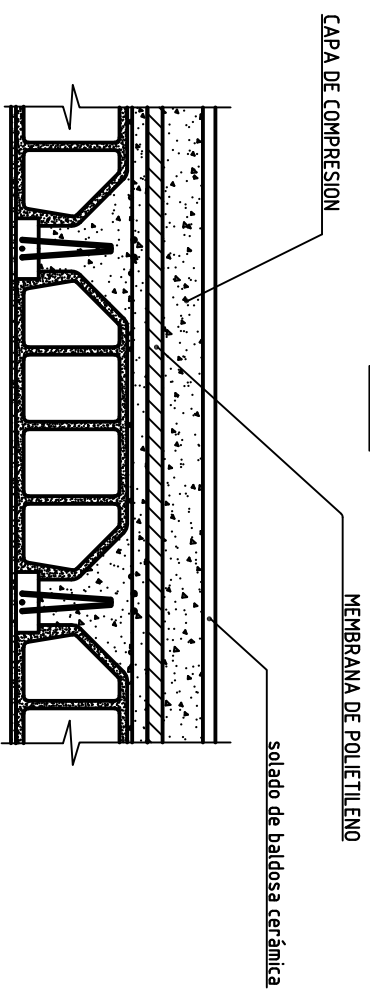

Decorador **Joaquín Franco**

PROYECTO: REFORMA DE LOCAL PARA OFICINA Y ALMACÉN
BAJO Nº2 URBANIZACIÓN LA PROA, SAN MIGUEL DE MERUELO(CANTABRIA)

FECHA:
FEB/07

ESCALA:
1/50

DETALLES CONSTRUCTIVOS

14

CONFORME LA PROPIEDAD:

DECORADOR:

JESUS QUINTANA RODRIGUEZ

JOAQUÍN FRANCO TRUEBA