

PROPIETARIO

PROYECTO FASE UNICA

REFORMA DE VIVIENDA UNIFAMILIAR
BARRIO AGUACHICA N° 21
EN MERUELO (CANTABRIA)
PARA
D. NICASIO GONZALEZ RÁBAGO

MERUELO A 10 DE JULIO DEL 2006

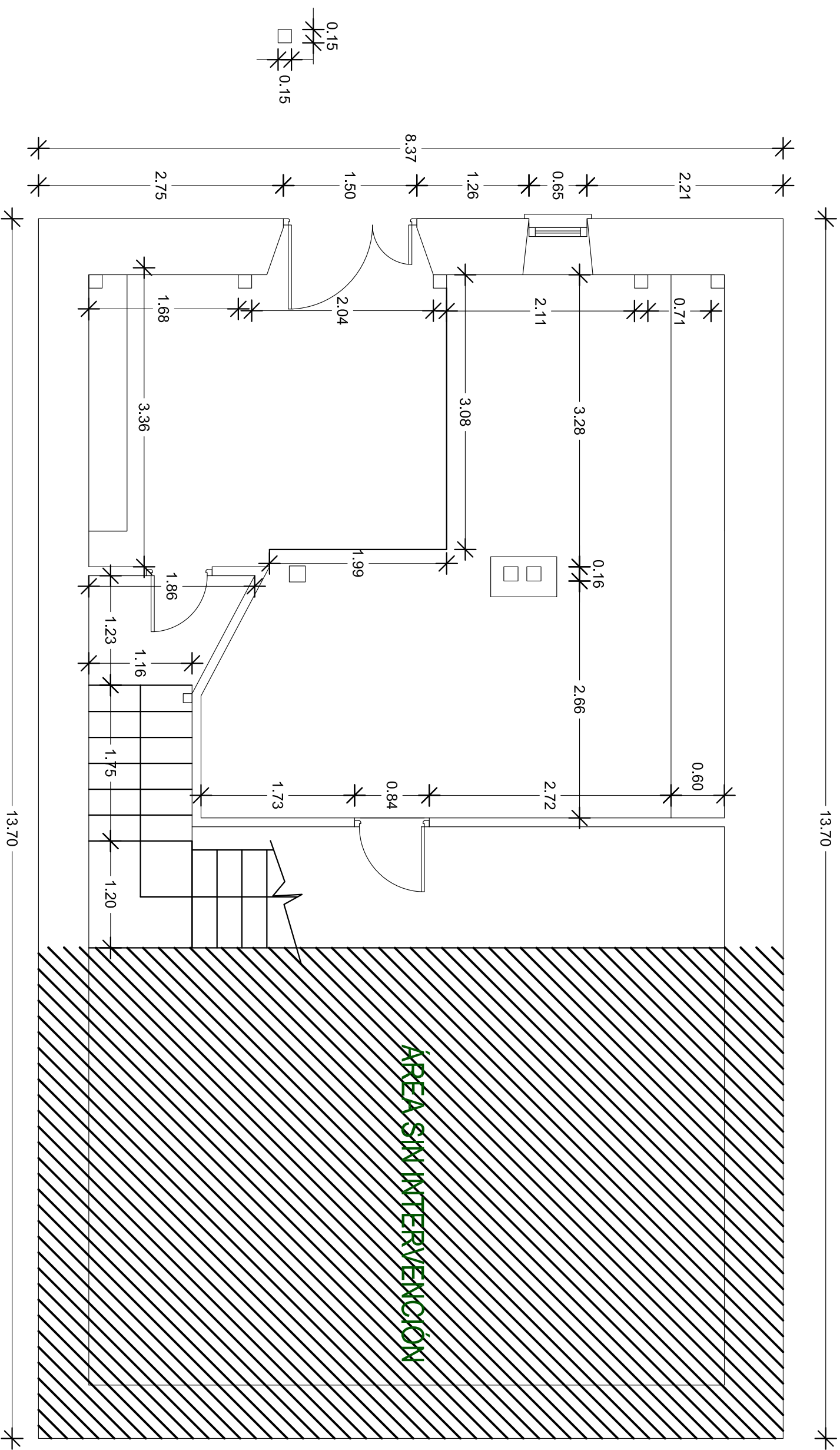

sup. construida 68,00 m²
PLANTA BAJA

PROYECTO	REFORMA DE VIVIENDA UNIFAMILIAR	FECHA:	10-07-2006
PROPIEDAD	NICASIO GONZALEZ RABAGO	ESCALA:	1/50
PLANO	ESTADO ACTUAL PLANTA BAJA	Nº PLANO:	03
SITUACION	BARRIO AGUACHICA Nº 21-MERUELO		

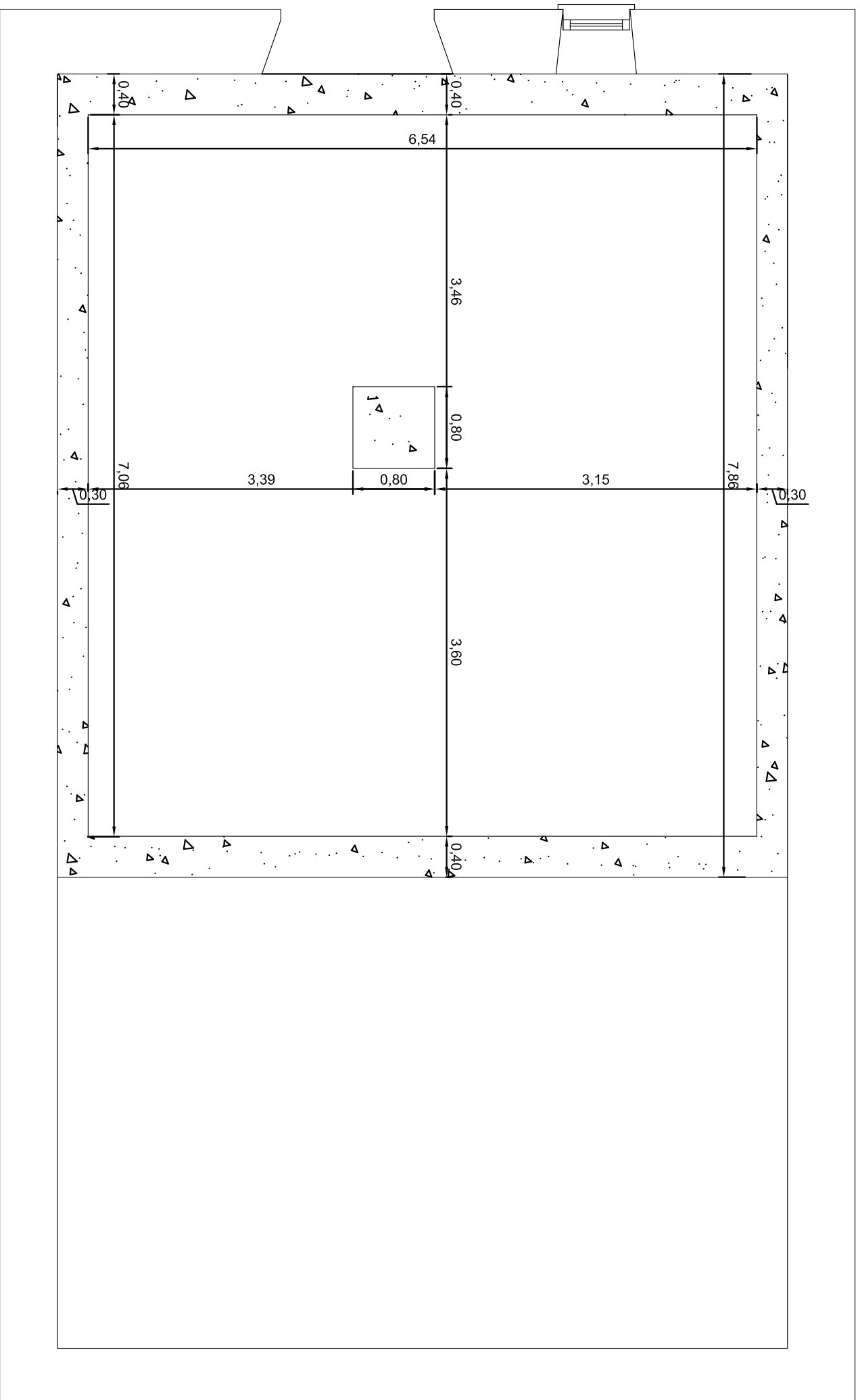

PLANTA BAJA

Zapato corrido de hormigón armado para refuerzo de muro

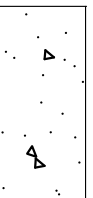

PROYECTO	REFORMA DE VIVIENDA UNIFAMILIAR	FECHA:	10-07-2006
PROPIEDAD	NICASIO GONZALEZ RÁBAGO	ESCALA:	1/50
PLANO	CIMETACIÓN-COTAS	Nº PLANO:	05
SITUACION	BARRIO AGUACHICA N° 21-MERUELO		

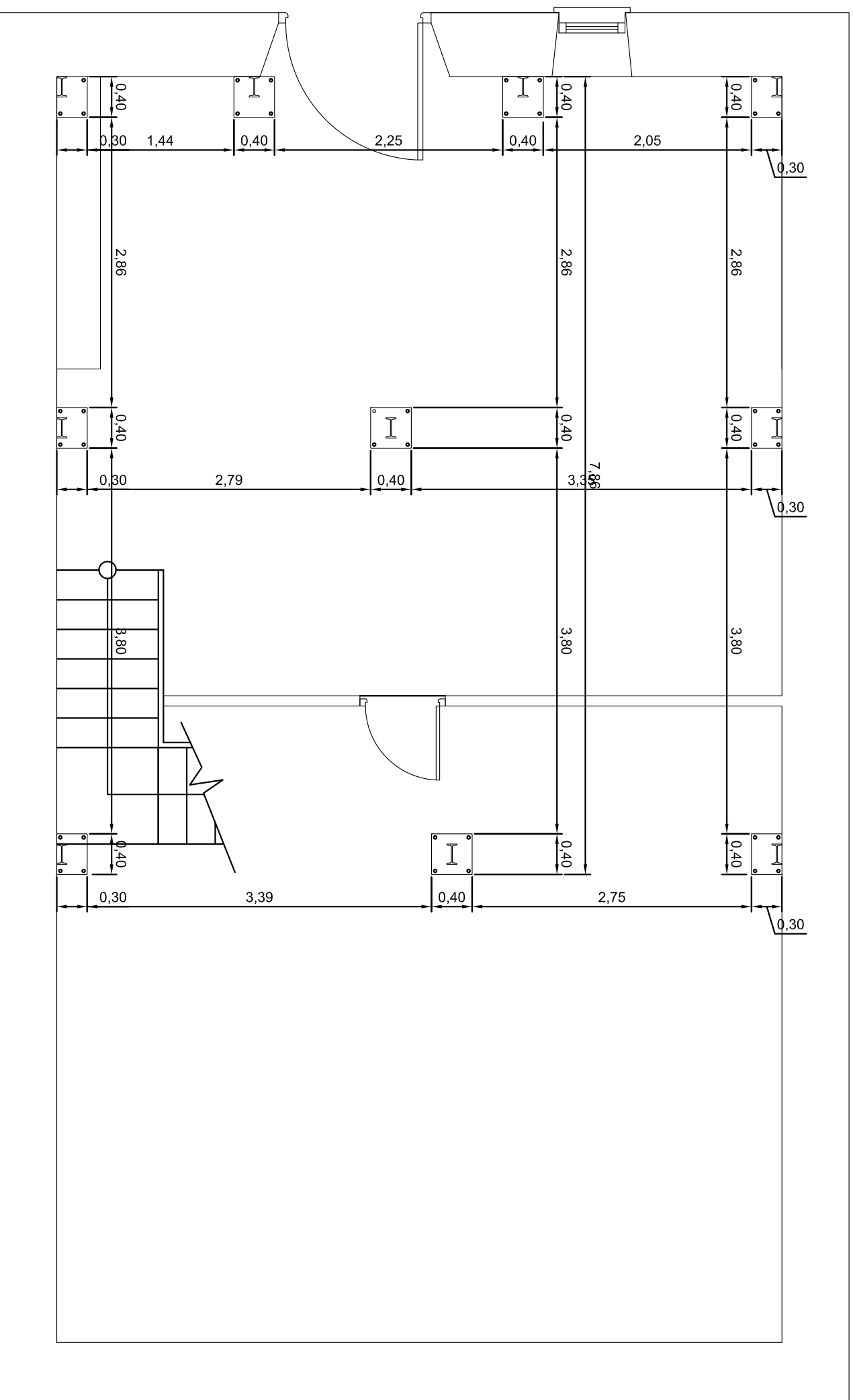

PLANTA BAJA

PROYECTO	REFORMA DE VIVIENDA UNIFAMILIAR	FECHA:	10-07-2006
PROPIEDAD	NICASIO GONZALEZ RÁBAGO	ESCALA:	1/50
PLANO	ESTRUCTURA PLACAS DE SOPORTE-COTAS	Nº PLANO:	06
SITUACION	BARRIO AGUACHICA Nº 21-MERUELO		

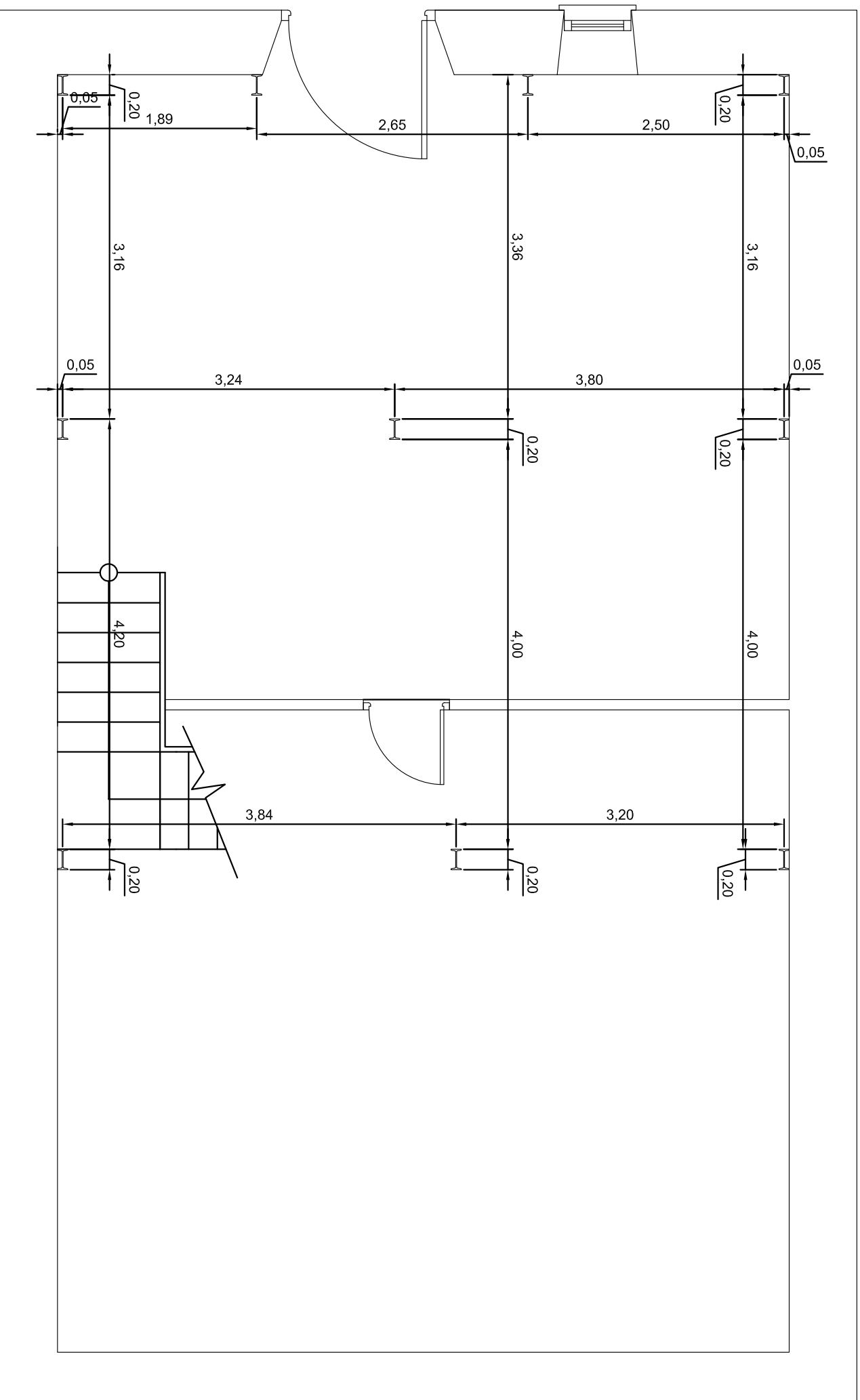

PLANTA BAJA

PROYECTO	REFORMA DE VIVIENDA UNIFAMILIAR	FECHA:	10-07-2006
PROPIEDAD	NICASIO GONZALEZ RÁBAGO	ESCALA:	1/50
PLANO	ESTRUCTURA DE PILARES-COTAS	Nº PLANO:	07
SITUACION	BARRIO AGUACHICA Nº 21-MERUELO		

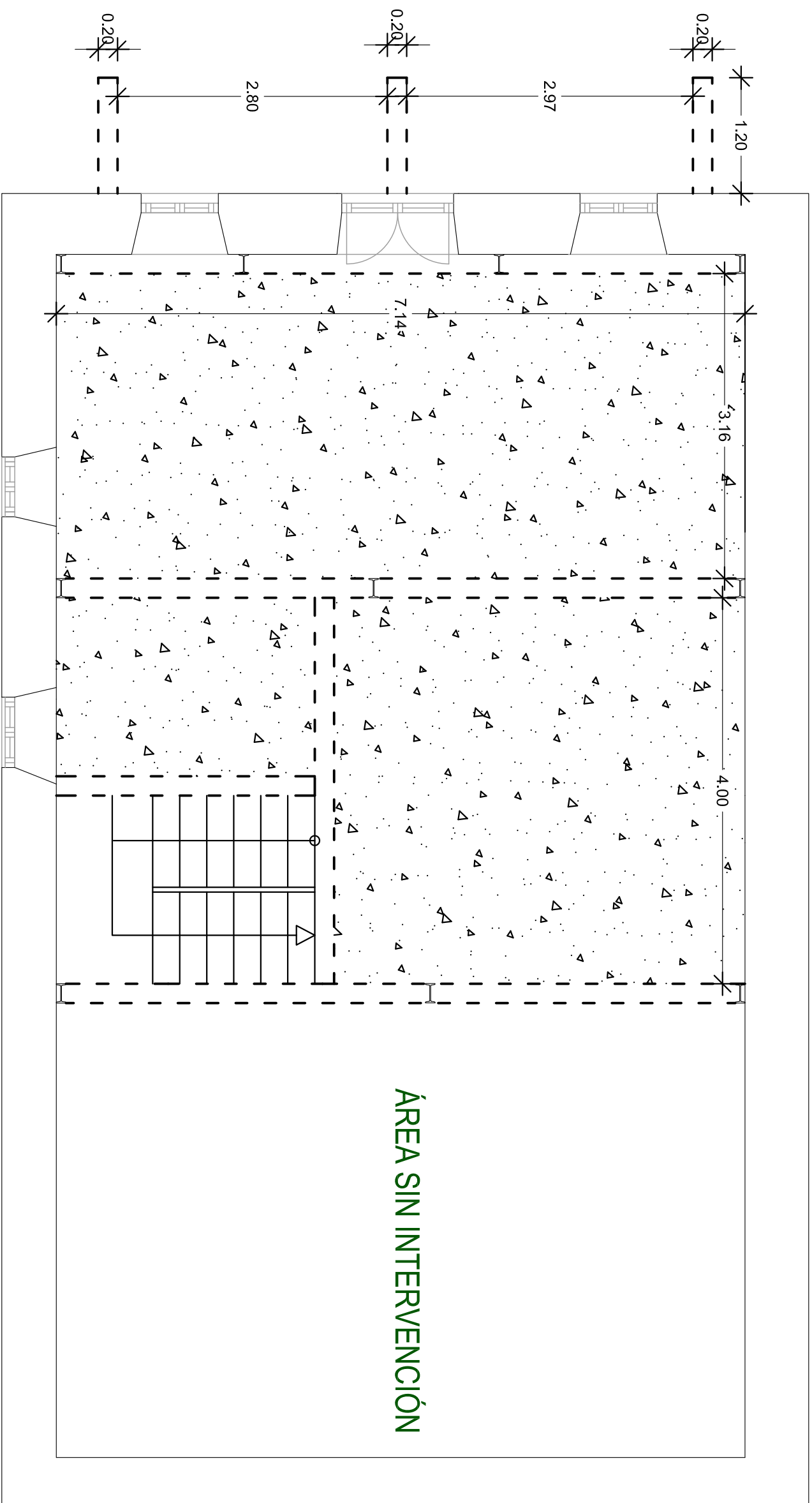

Forjado de hormigón armado

PLANTA PRIMERA

PROYECTO	REFORMA DE VIVIENDA UNIFAMILIAR	FECHA:	10-07-2006
PROPIEDAD	NICASIO GONZALEZ RÁBAGO	ESCALA:	1/50
PLANO	PLANTA PRIMERA-ESTRUCTURA Y COTAS	Nº PLANO:	08
SITUACION	BARRIO AGUACHICA Nº 21-MERUELO		

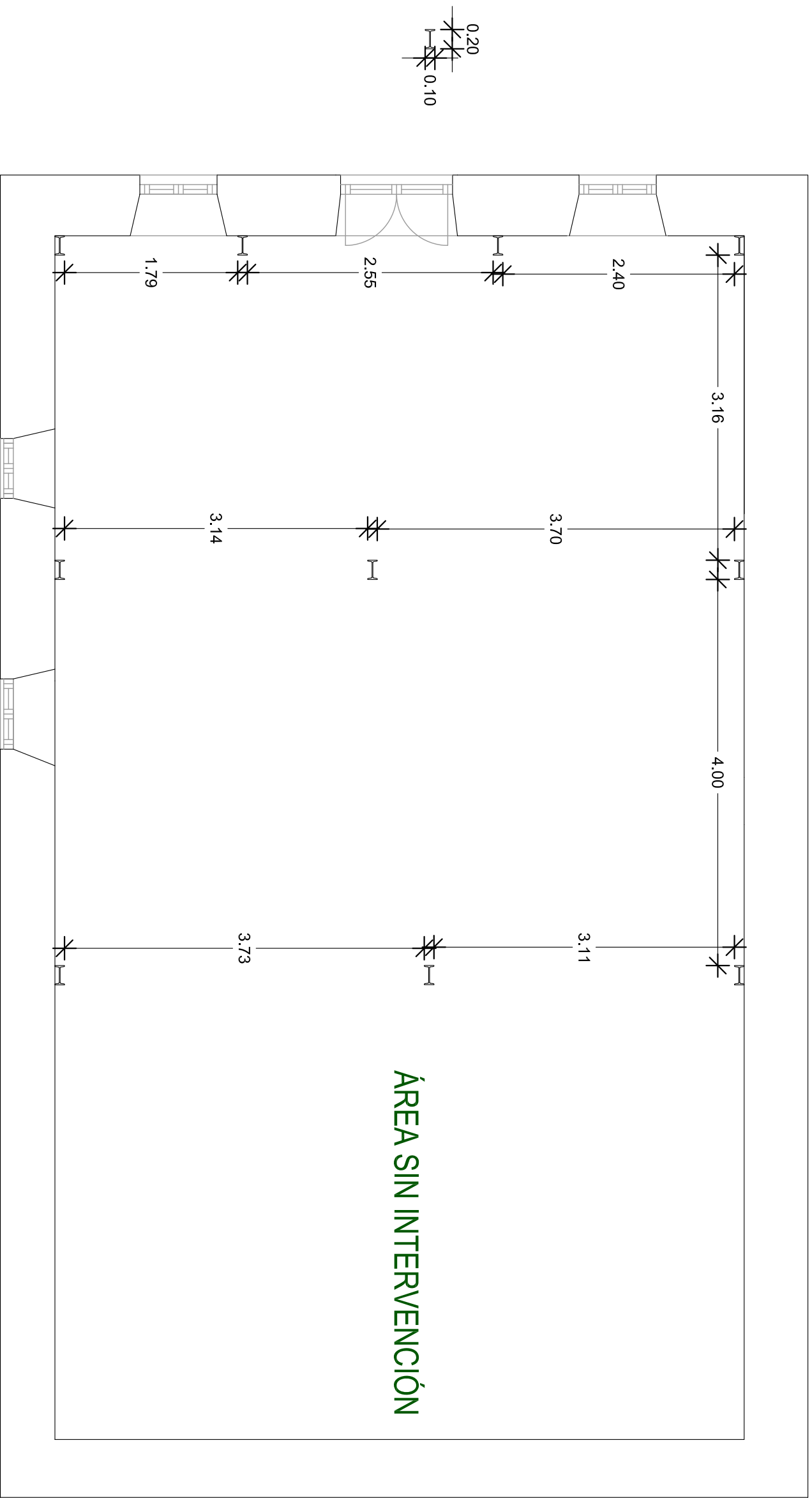

PLANTA PRIMERA

PROYECTO	REFORMA DE VIVIENDA UNIFAMILIAR	FECHA:	10-07-2006
PROPIEDAD	NICASIO GONZALEZ RÁBAGO	ESCALA:	1/50
PLANO	PLANTA PRIMERA-PILARES Y COTAS	Nº PLANO:	09
SITUACION	BARRIO AGUACHICA Nº 21-MERUELO		

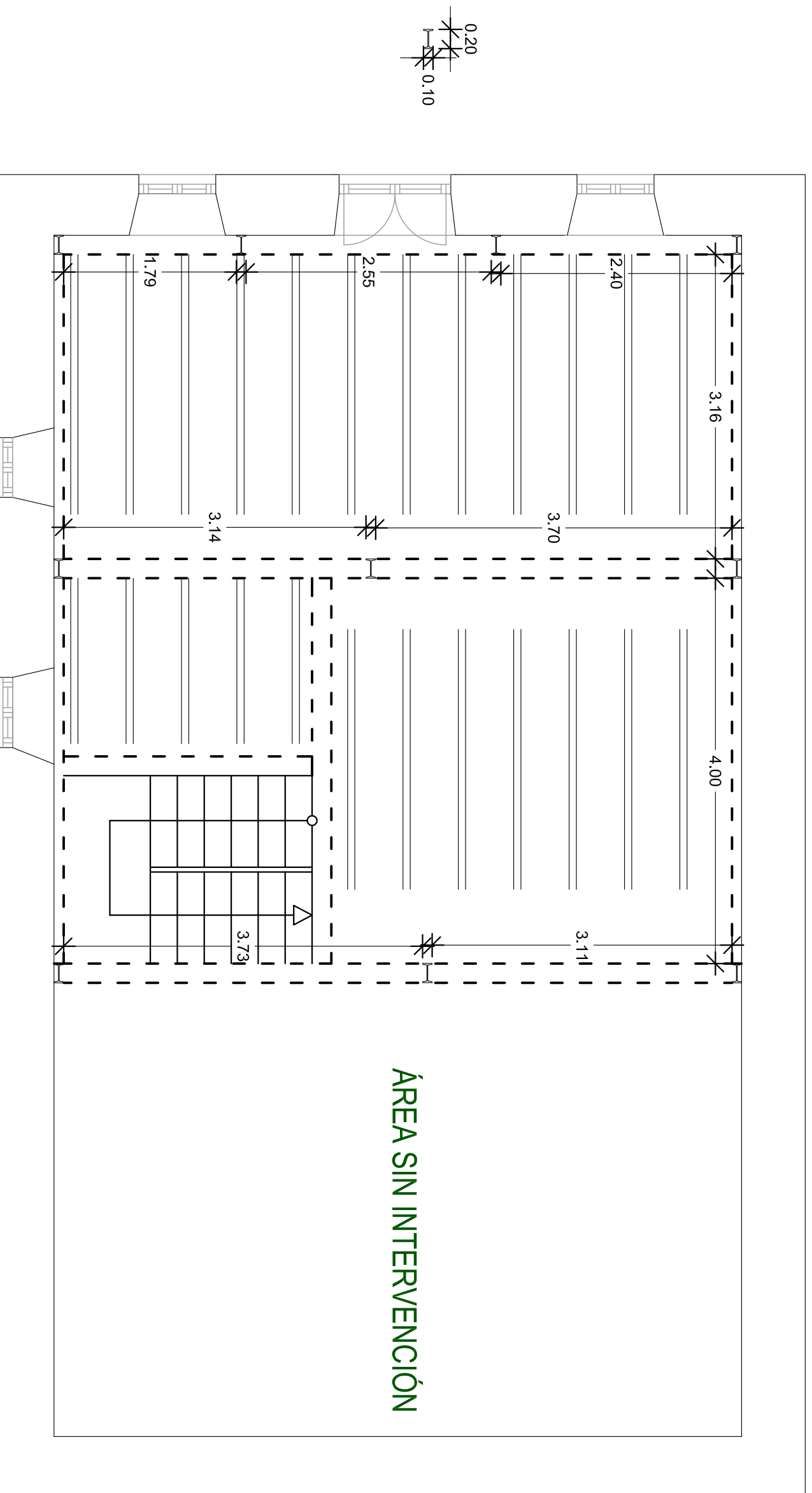

PLANTA SEGUNDA

estructura formada por zuncho perimetral de hormigón armado
con viguetas de madera separadas entre ejes 50 cm

PROYECTO	REFORMA DE VIVIENDA UNIFAMILIAR	FECHA:	10-07-2006
PROPIEDAD	NICASIO GONZALEZ RÁBAGO	ESCALA:	1/50
PLANO	PLANTA SEGUNDA-ESTRUCTURA-COTAS	Nº PLANO:	10
SITUACION	BARRIO AGUACHICA Nº 21-MERUELO		

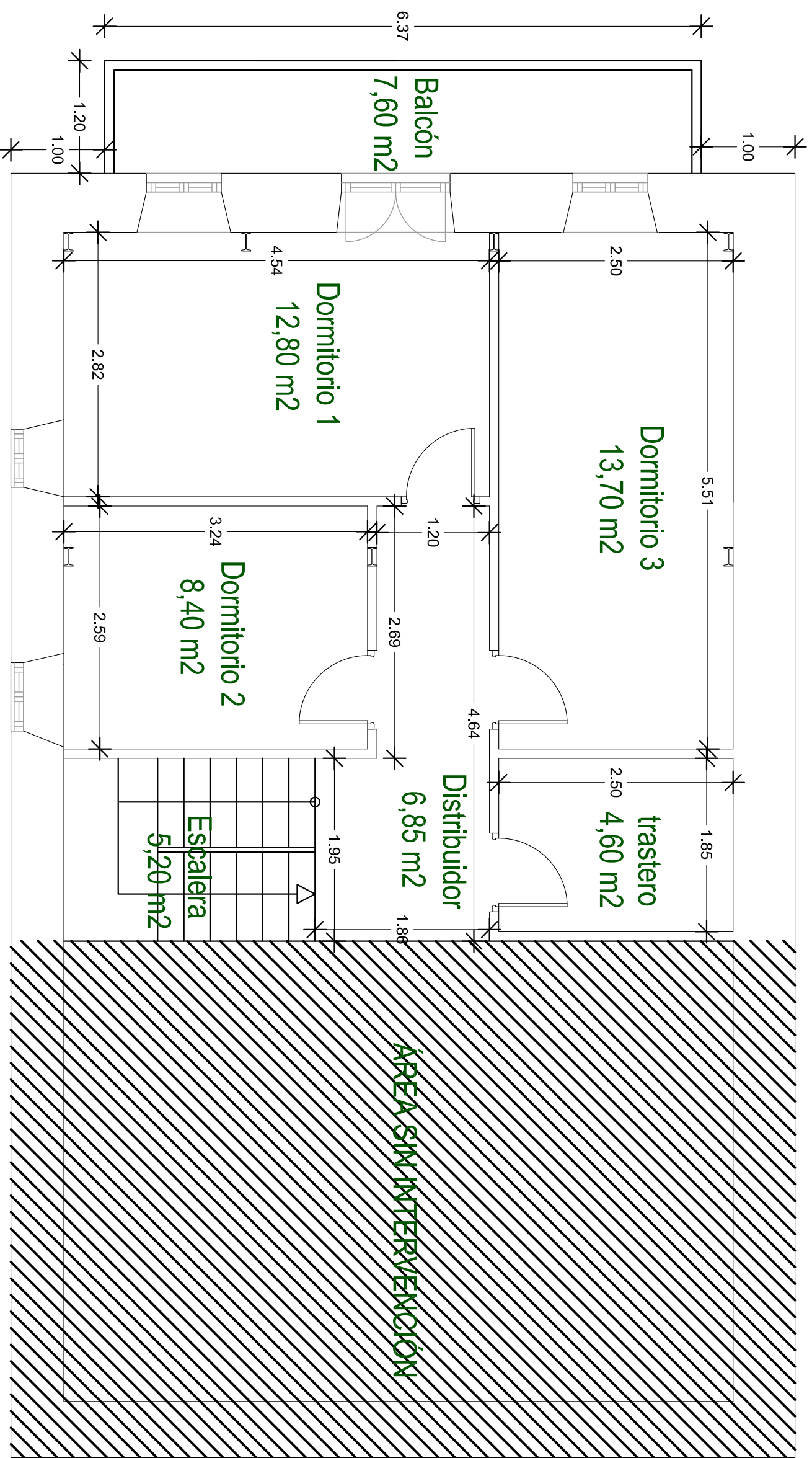

sup. construida
68,00 m²

PLANTA PRIMERA

PROYECTO	REFORMA DE VIVIENDA UNIFAMILIAR	FECHA:	10-07-2006
PROPIEDAD	NICASIO GONZALEZ RÁBAGO	ESCALA:	1/50
PLANO	PLANTA PRIMERA COTAS Y SUPERFICIES	Nº PLANO:	11
SITUACION	BARRIO AGUACHICA Nº 21-MERUELO		

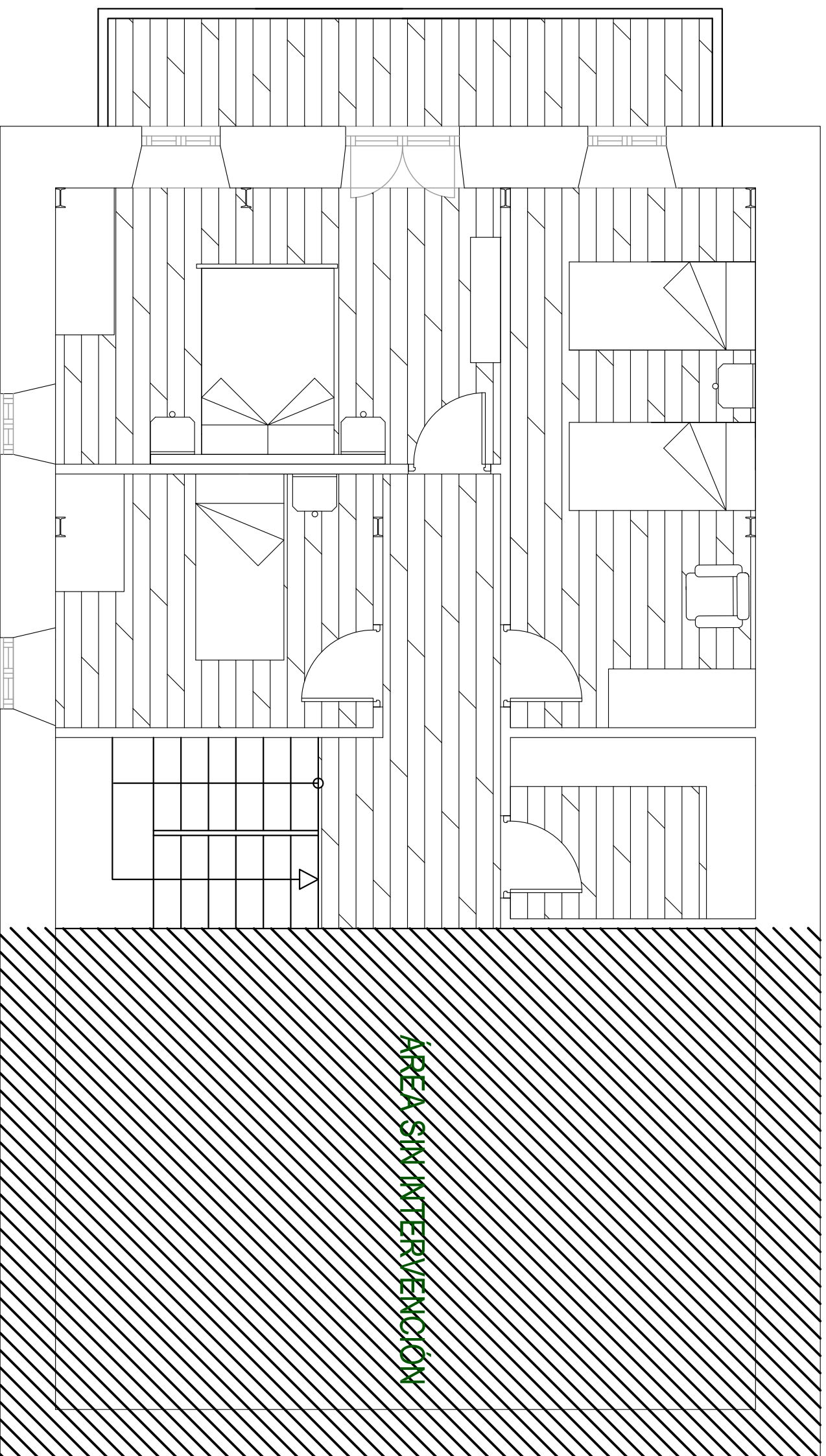

PLANTA PRIMERA

PROYECTO	REFORMA DE VIVIENDA UNIFAMILIAR	FECHA:	10-07-2006
PROPIEDAD	NICASIO GONZALEZ RABAGO	ESCALA:	1/50
PLANO	PLANTA MOBILIARIO	Nº PLANO:	12
SITUACION	BARRIO AGUACHICA Nº 21-MERUELO		

	INTERRUPTOR CONTROL DE POTENCIA
	MANDO Y PROTECCION
	PUNTO DE LUZ
	PUNTO DE LUZ EN PARED
	INTERRUPTOR SENCILLO UNIPOLAR
	COMMUTADOR
	ENCHUFE BIPOLAR 10/16A CON T.T.
	ENCHUFE BIPOLAR 25A CON T.T.
	TOMA DE TELEFONO C.T.N.E.
	TOMA DE ANTENA T.V. - F.M.
	ZUMBADOR
	PULSADOR
	PULSADOR CON CONTEMPORIZACION
	CUADRO GENERAL DE DISTRIBUCION

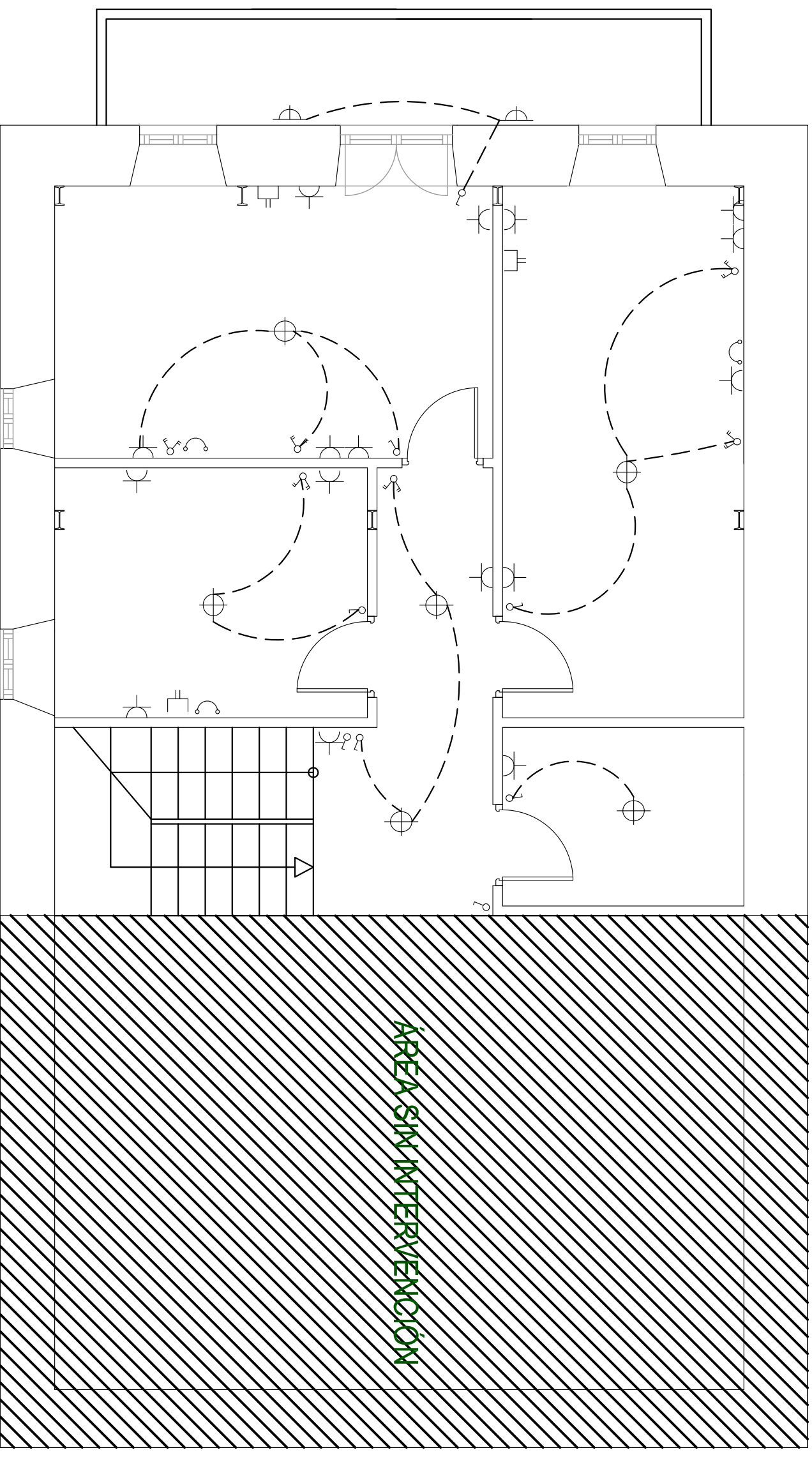

PLANTA PRIMERA

PROYECTO	REFORMA DE VIVIENDA UNIFAMILIAR	FECHA:	10-07-2006
PROPIEDAD	NICASIO GONZALEZ RÁBAGO	ESCALA:	1/50
PLANO	PLANTA PRIMERA-ELECTRICIDAD	Nº PLANO:	13
SITUACION	BARRIO AGUACHICA Nº 21-MERUELO		

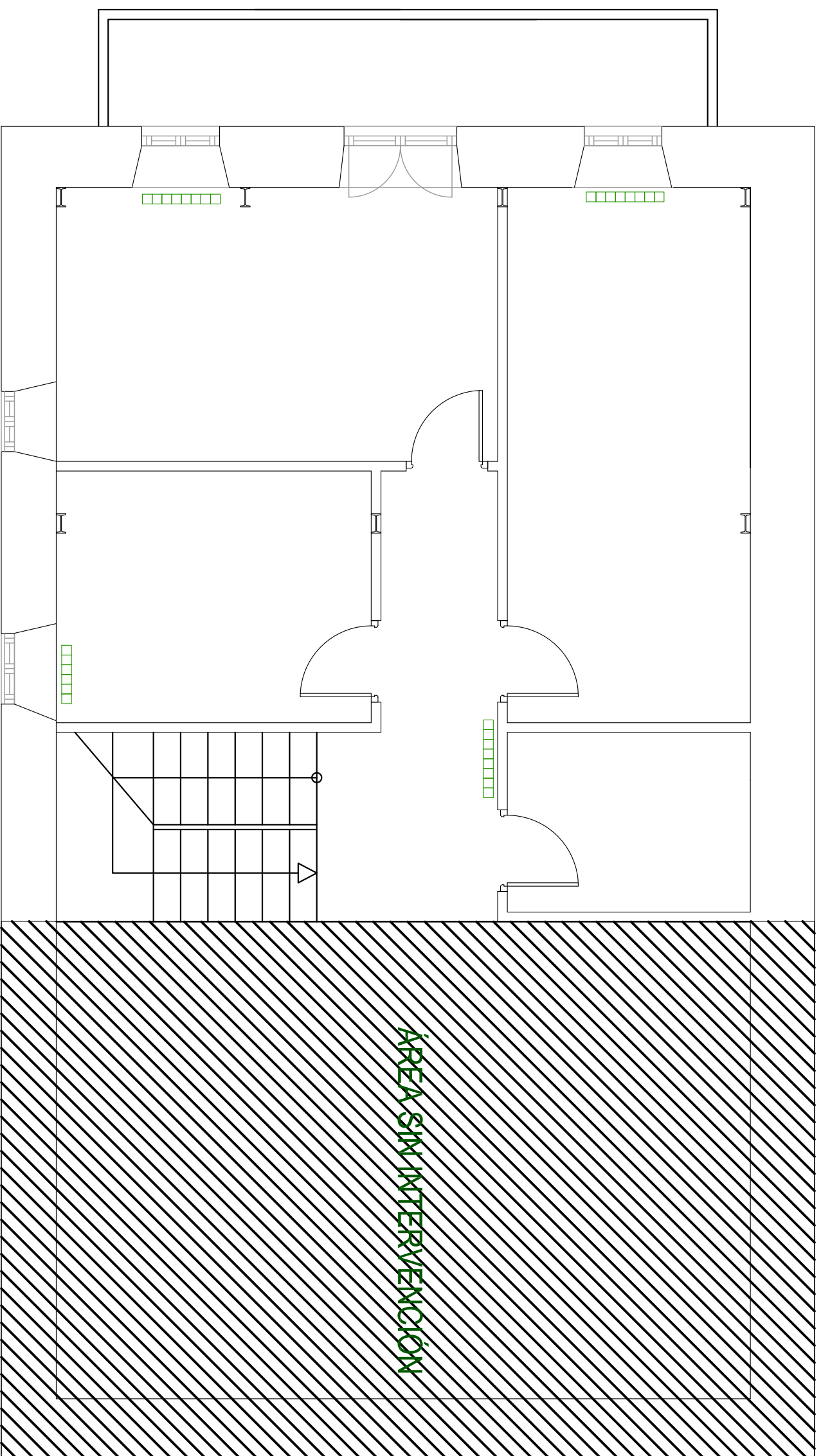

PLANTA PRIMERA

COLOCACIÓN DE RADIAADORES

PROYECTO	REFORMA DE VIVIENDA UNIFAMILIAR	FECHA:	10-07-2006
PROPIEDAD	NICASIO GONZALEZ RABAGO	ESCALA:	1/50
PLANO	PLANTA PRIMERA-CALEFACCION	Nº PLANO:	14
SITUACION	BARRIO AGUACHICA Nº 21-MERUELO		

CARPINTERÍA EXTERIOR

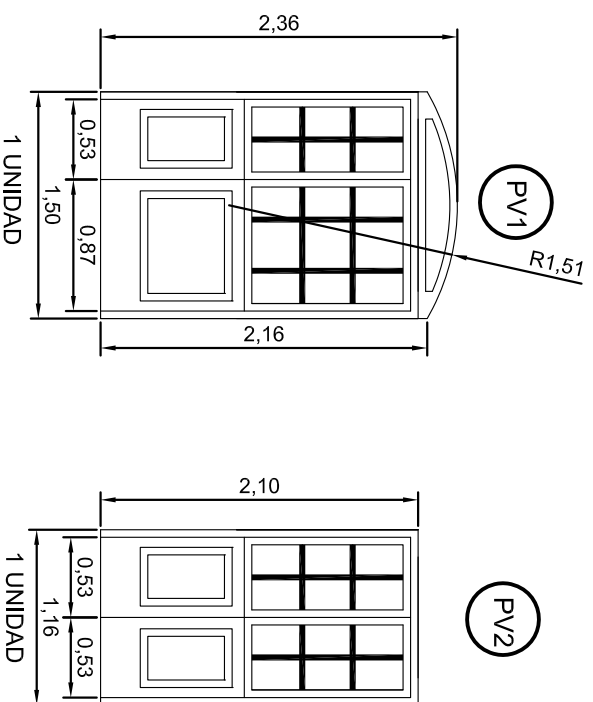
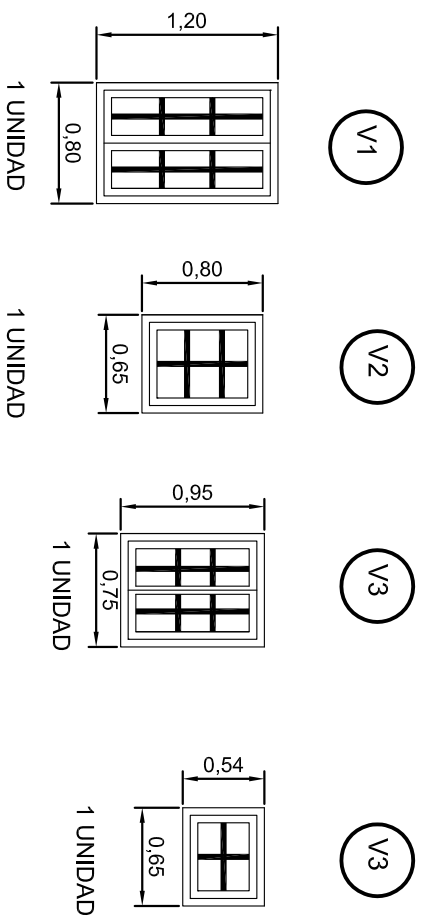

CARPINTERÍA INTERIOR

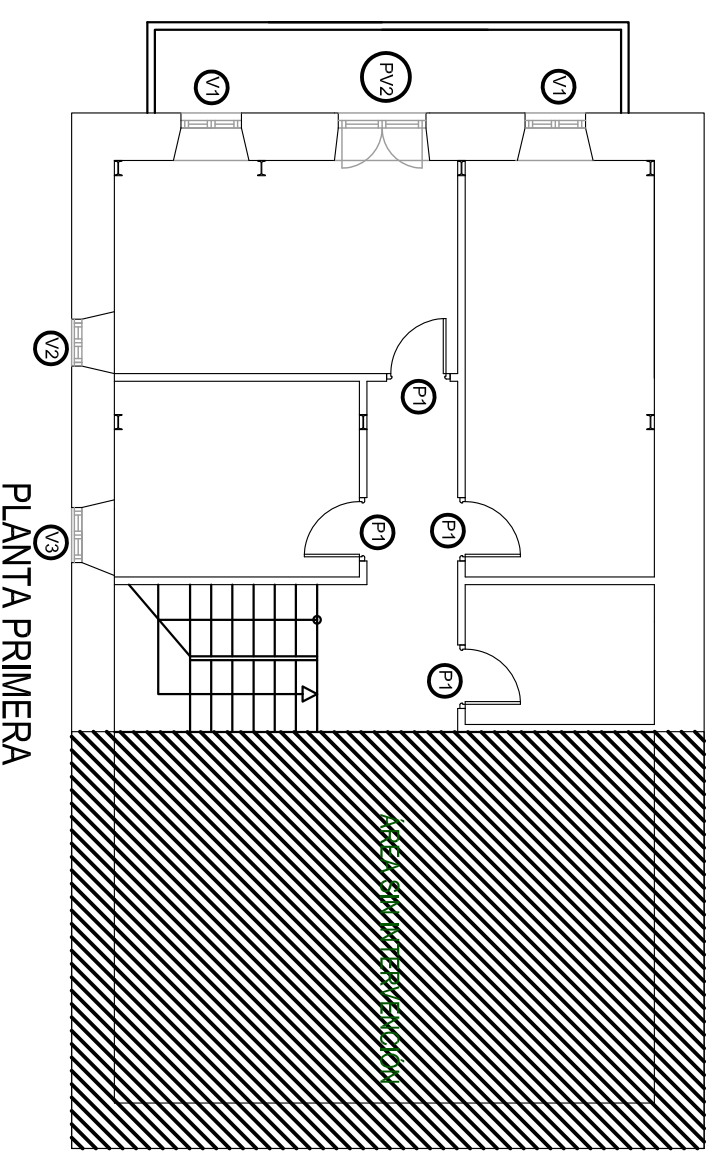
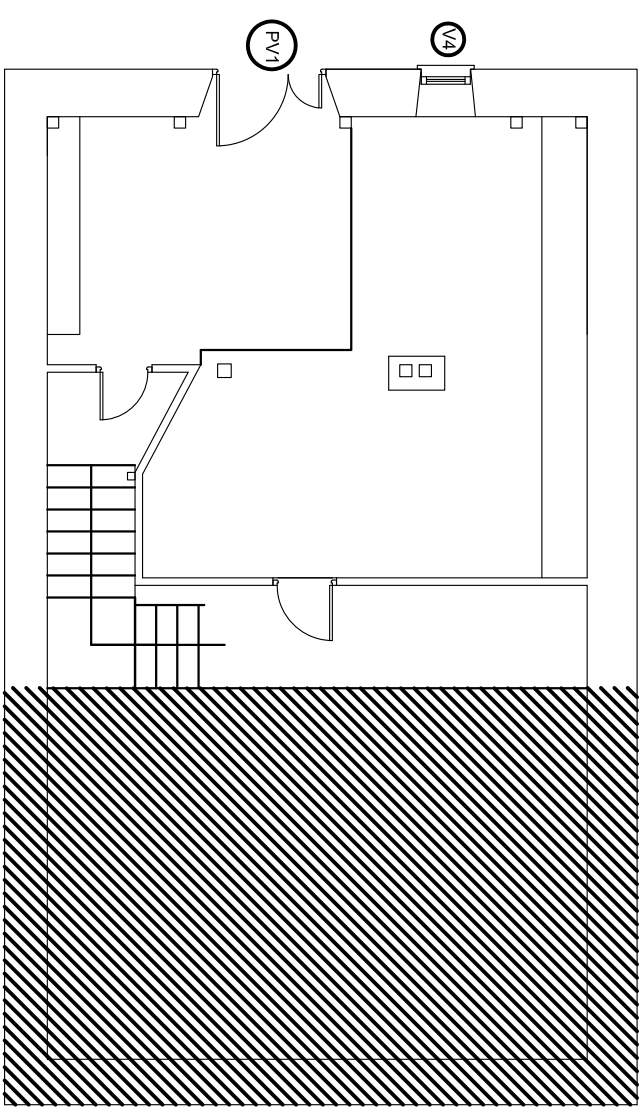
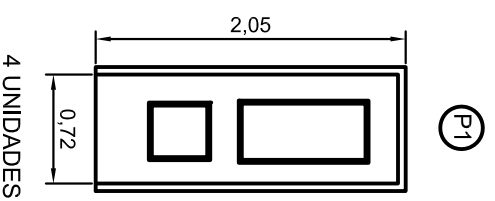

PROYECTO	REFORMA DE VIVIENDA UNIFAMILIAR	FECHA:	10-07-2006
PROPIEDAD	NICASIO GONZALEZ RÁBAGO	ESCALA:	1/50
PLANO	DETALLES DE CARPINTERÍAS	Nº PLANO:	15
SITUACION	BARRIO AGUACHICA Nº 21-MERUELO		

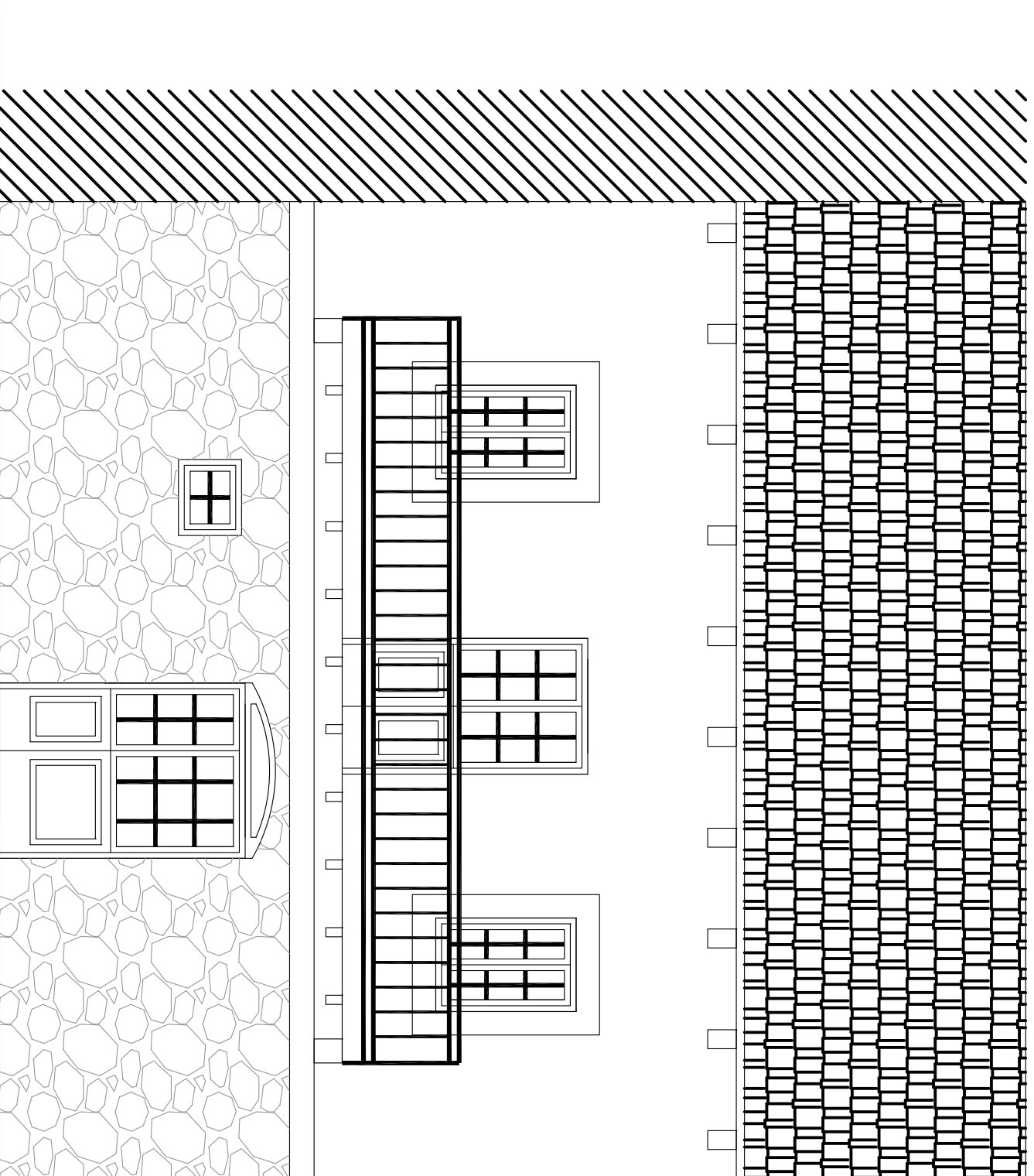

PROYECTO	REFORMA DE VIVIENDA UNIFAMILIAR	FECHA: 10-07-2006
PROPIEDAD	NICASIO GONZALEZ RABAGO	ESCALA: 1/50
PLANO	ALZADO PRINCIPAL REMODELADO	Nº PLANO: 16
SITUACION	BARRIO AGUACHICA Nº 21-MERUELO	



SECCIÓN A-A'

PROYECTO	REFORMA DE VIVIENDA UNIFAMILIAR	FECHA:	10-07-2006
PROPIEDAD	NICASIO GONZALEZ RÁBAGO	ESCALA:	1/50
PLANO	SECCIÓN A-A'	Nº PLANO:	17
SITUACION	BARRIO AGUACHICA Nº 21-MERUELO		