

DECORADOR	
PROYECTO: REFORMA DE LOCAL EN MERCADO PARA BAR CON COCINA	
PLAZA DE ABASTOS LOCAL N° 20-EL ASTILLERO	
ESCALA: 1/100	MOBILIARIO
COMFORME LA PROPIEDAD:	
ELENA PALENCIA GOMEZ	
DECORADOR / INTERIORISTA COLEGIADO N° 6239:	
JDAQUIN FRANCO TRUEBA	
FECHA: JUL/2013	01

ACCESO POR ZONA PEATONAL TRAVESIA DRENSE

LOCALES COMERCIALES

BAÑOS COMUNES

11.60 m²

6.00%

ACCESO POR PLAZA

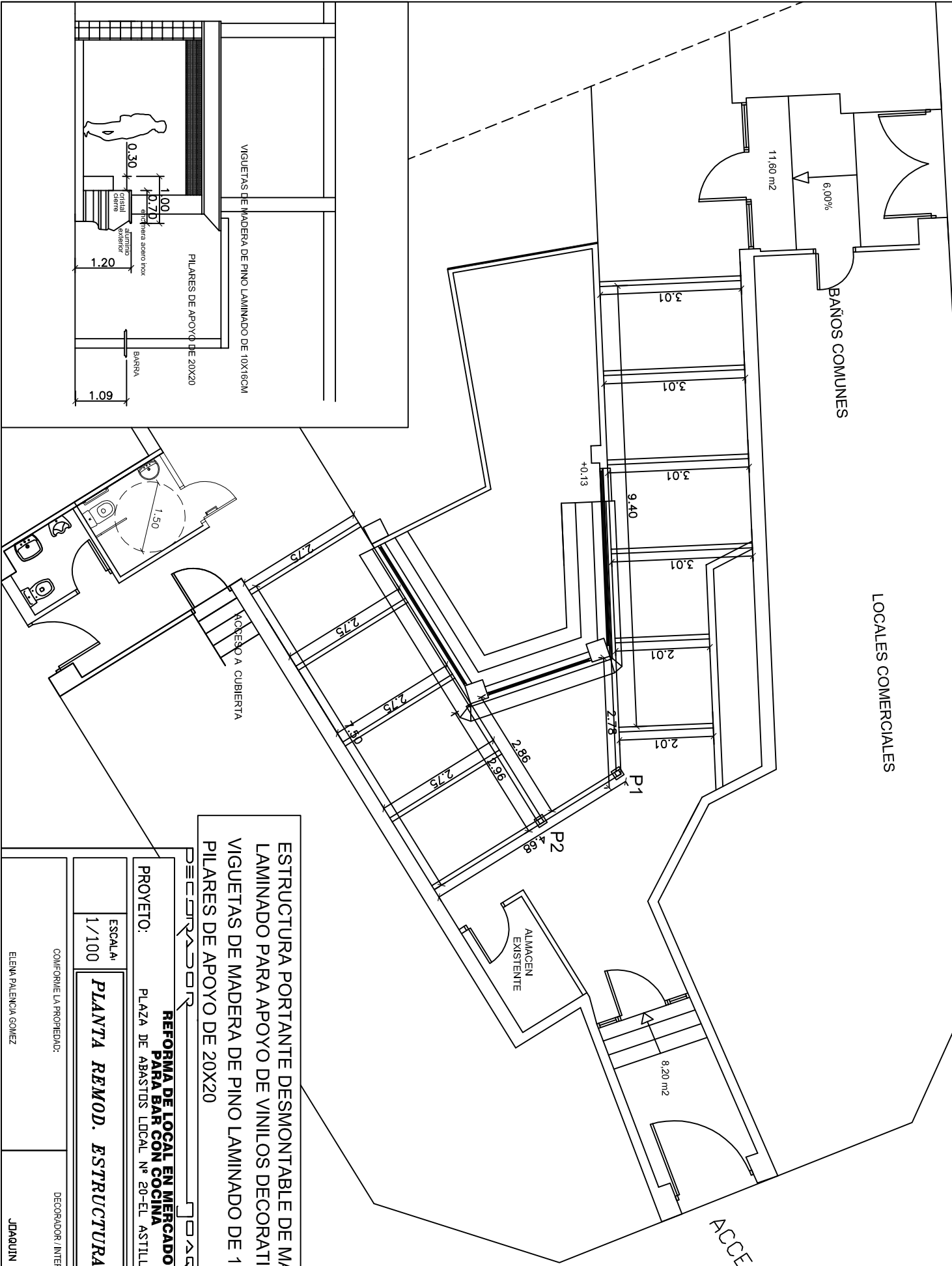

ESTRUCTURA PORTANTE DESMONTABLE DE MADERA DE PINO LAMINADO PARA APOYO DE VINILOS DECORATIVOS
 VIGUETAS DE MADERA DE PINO LAMINADO DE 10X16CM
 PILARES DE APOYO DE 20X20

DECORACION

PROYECTO: **REFORMA DE LOCAL EN MERCADO PARA BAR CON COCINA**
 PLAZA DE ABASTOS LOCAL N° 20-EL ASTILLERO

ESCALA: 1/100
PLANTA REMOD. ESTRUCTURA MADERA

CONFORME LA PROPIEDAD:
 DECORADOR: INTERIORISTA COLEGIADO N° 6238

ELENA BALENCIA GOMEZ
 JDAQUIN FRANCO TRUEBA

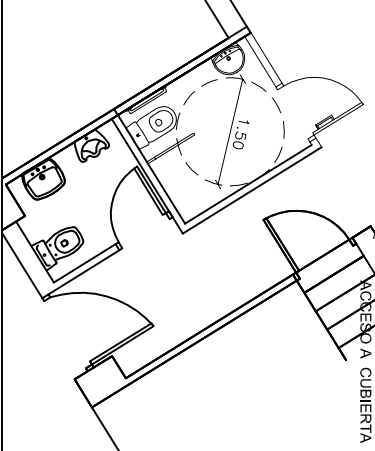
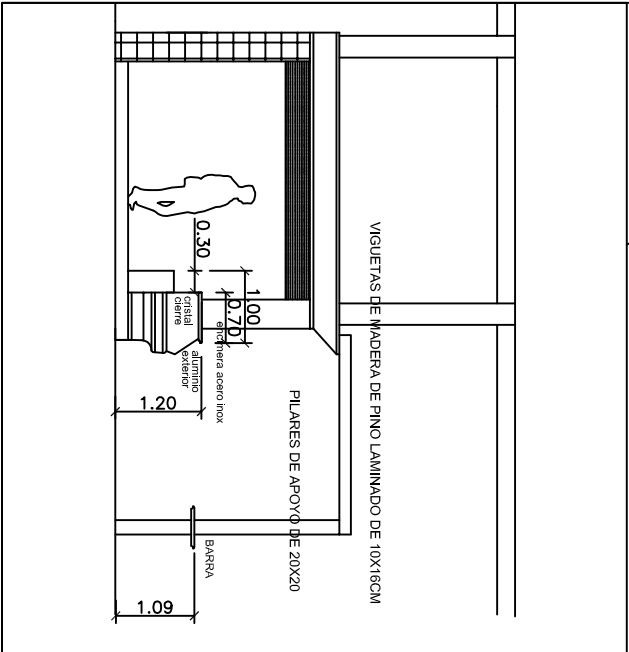

FECHA: JUL/2013

02

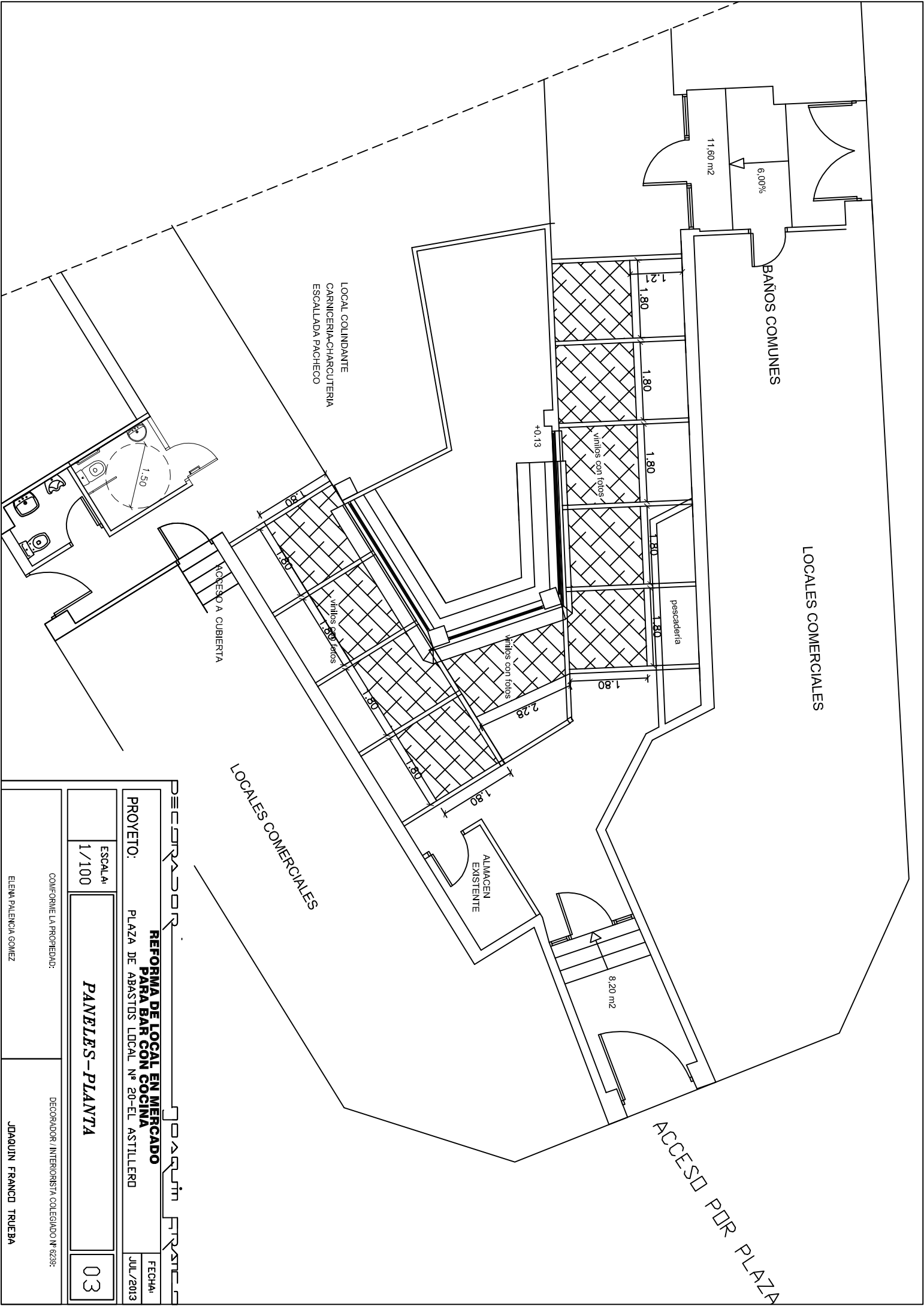

DECORADOR		PROYECTO:	
REFORMA DE LOCAL EN MERCADO PARA BAR CON COCINA		PLAZA DE ABASTOS LOCAL N° 20-EL ASTILLERO	
CONFORME LA PROPIEDAD:		FECHA:	
EILENA BALENCIA GOMEZ		JUL/2013	
DECORADOR / INTERIORISTA COLEGIADO N° 6238:		03	
PANELES-PLANTA			
ESCALA:			
1/100			
JDAQUIN FRANCO TRUEBA			

VIGUETAS DE MADERA DE PINO LAMINADO DE 10X16CM
 COMO APOYO DE CABRIOS

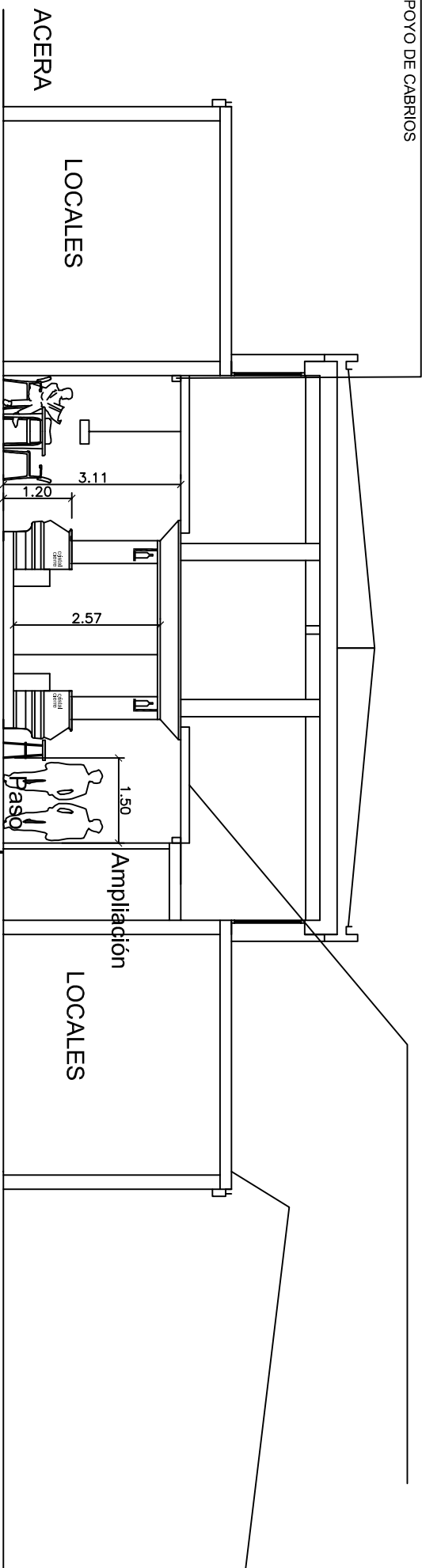

ESTRUCTURA PORTANTE DESMONTABLE DE MADERA DE PINO
 LAMINADO PARA APOYO DE VILLOS DECORATIVOS
 VIGUETAS DE MADERA DE PINO LAMINADO DE 10X16CM

seccion b-b'

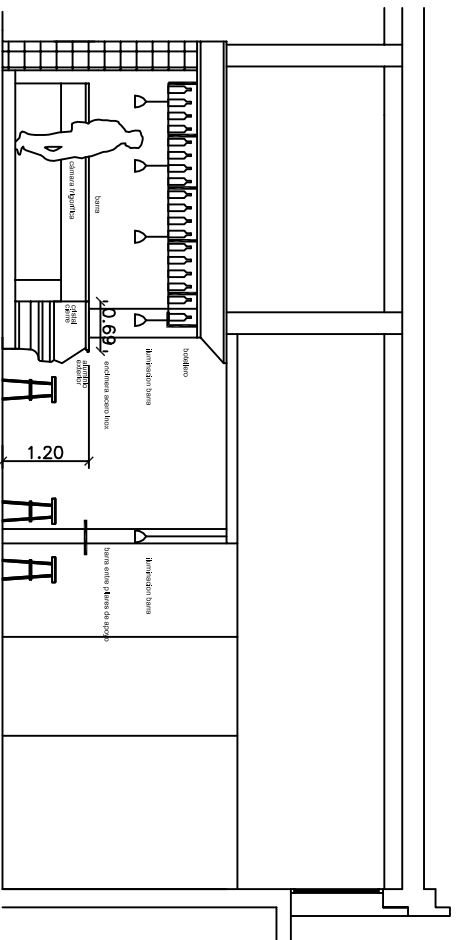

seccion estado remodelado

seccion a-a'

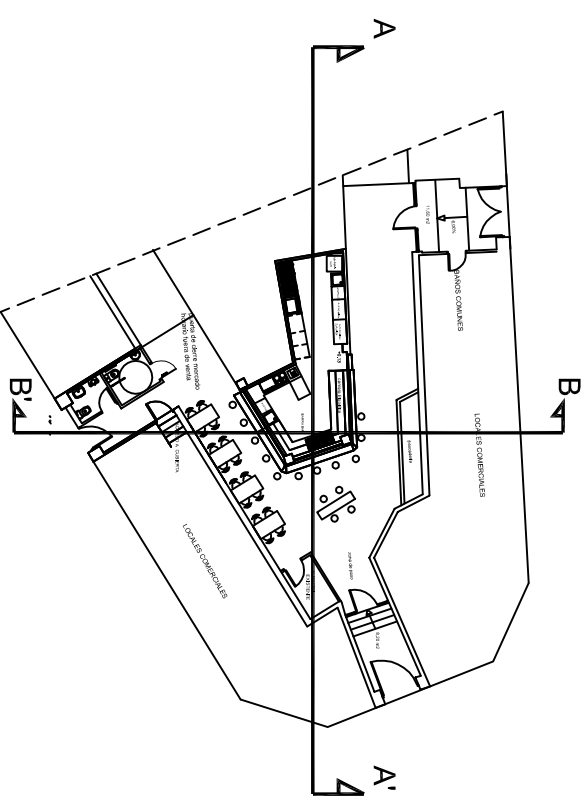

DECORADOR
**REFORMA DE LOCAL EN MERCADO
 PARA BAR CON COCINA**
 PLAZA DE ABASTOS LOCAL N° 20-EL ASTILLERO
 PROYECTO: JUL/2013

ESCALA: 1/100
SECCION
 04

CONFORME LA PROPIEDAD:
 ELENA PALENCIA GOMEZ
 DECORADOR: INTERIORISTA COLEGIADO N° 6238:
 JDAQUIN FRANCO TRUEBA

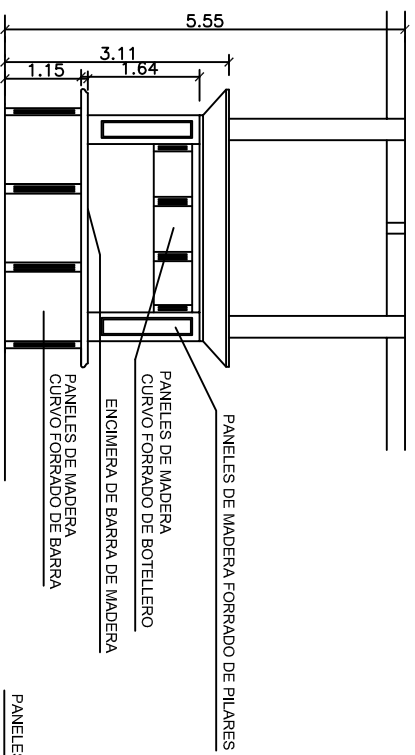

ALZADO FRONTAL

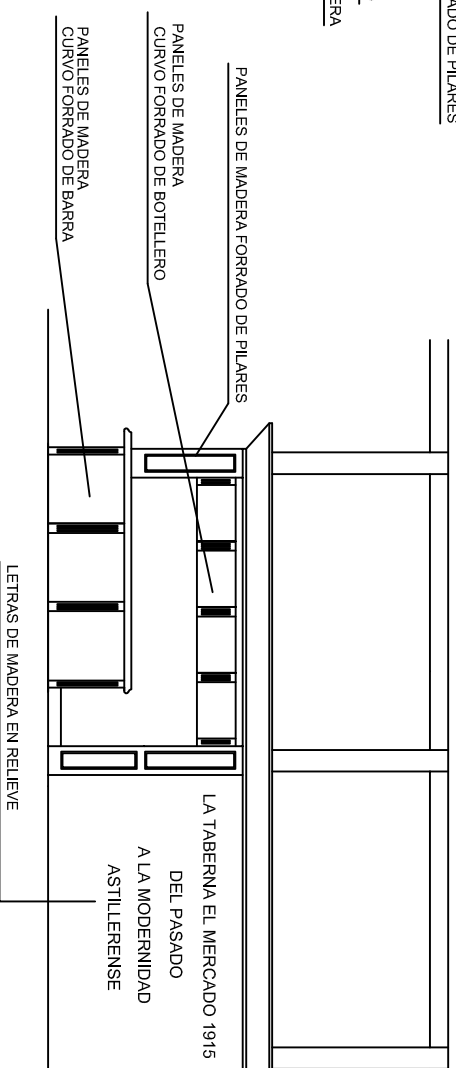

ALZADO LATERAL DERECHO

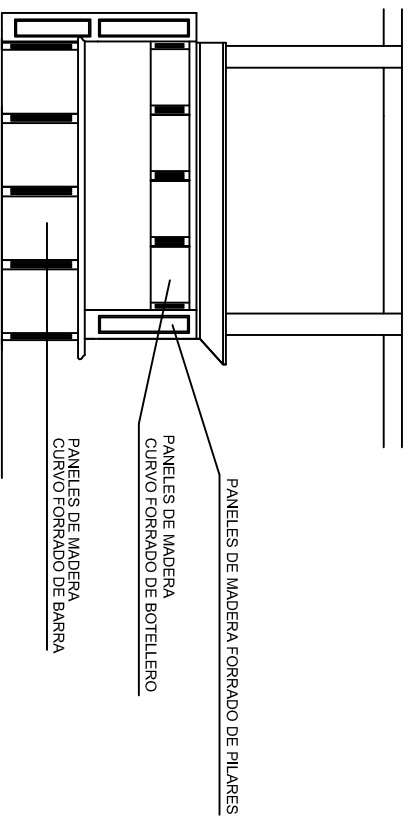

ALZADO LATERAL IZQUIERDO

DECORADOR **FRANCISCO**

PROYECTO: **REFORMA DE LOCAL EN MERCADO PARA BAR CON COCINA**
PLAZA DE ABASTOS LOCAL N° 20-EL ASTILLERO

FECHA:
JUL/2013

ESCALA:
1/100

PANELES-ALZADOS

05

CONFORME LA PROPIEDAD:

DECORADOR / INTERIORISTA COLEGIADO N° 6238:

ELENA PALENCIA GOMEZ

JDAQUIN FRANCO TRUEBA