

LOCAL COLINDANTE

12,53

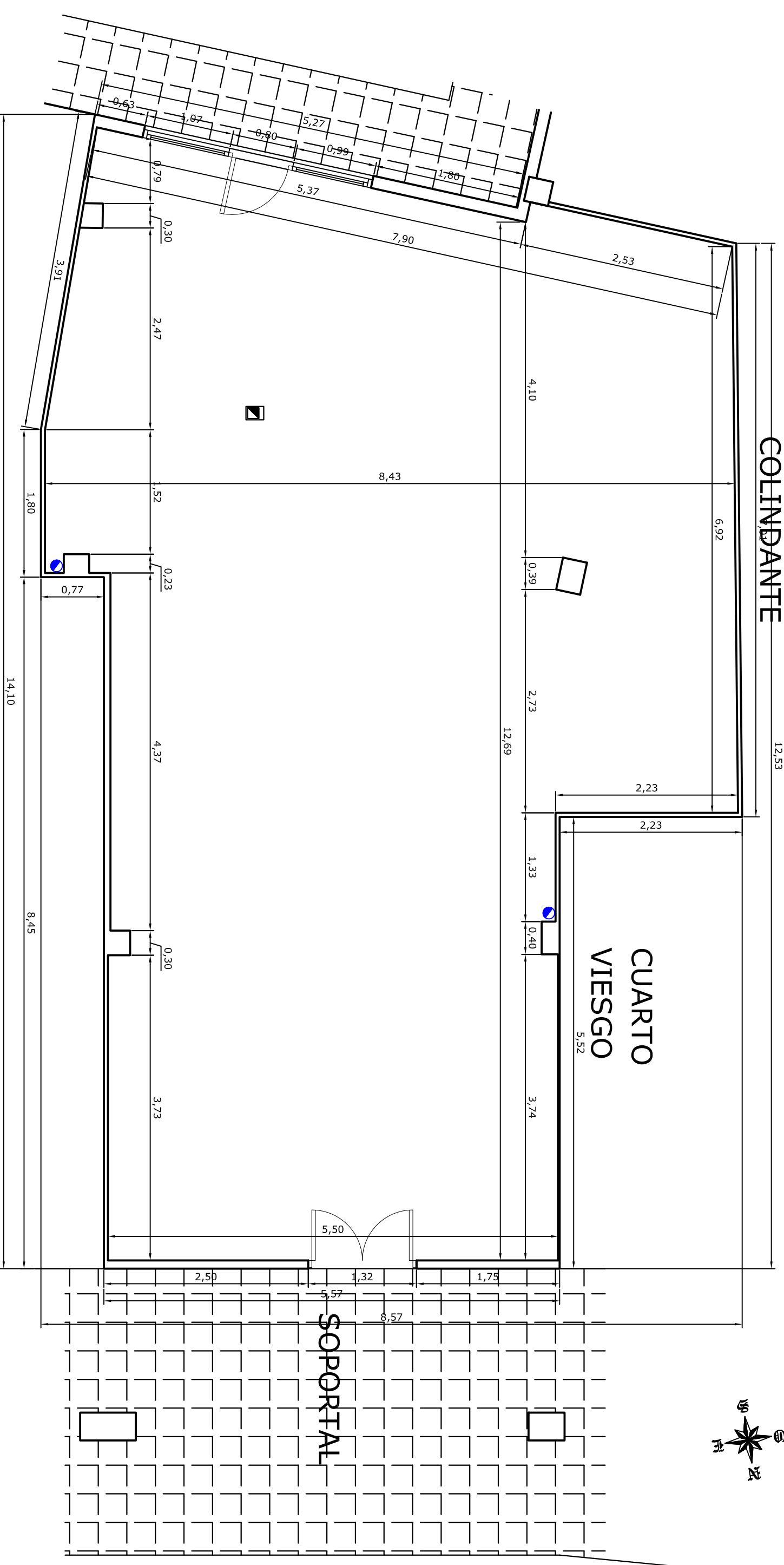
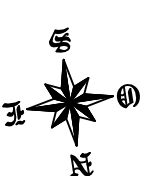

SUP. CONSTRUIDA  
93,20 M2

SUP. UTIL  
90,50 M2

LOCAL ACTUAL  
CON ACTIVIDAD  
BAR CAFETERÍA

DECORADOR **JOAQUÍN FRANCO TRUEBA**

PROYECTO: ACONDICIONAMIENTO DE LOCAL COMO COMEDOR PARA AMPLIACION DE BAR-CAFETERIA EXISTENTE AJO, BAREYO(CANTABRIA)

FECHA: OCT/05

ESCALA: 1/50  
ESTADO ACTUAL

COMFORME LA PROPIEDAD:

DECORADOR:

CARMEN ROSA ALONSO DIEZ

JOAQUIN FRANCO TRUEBA

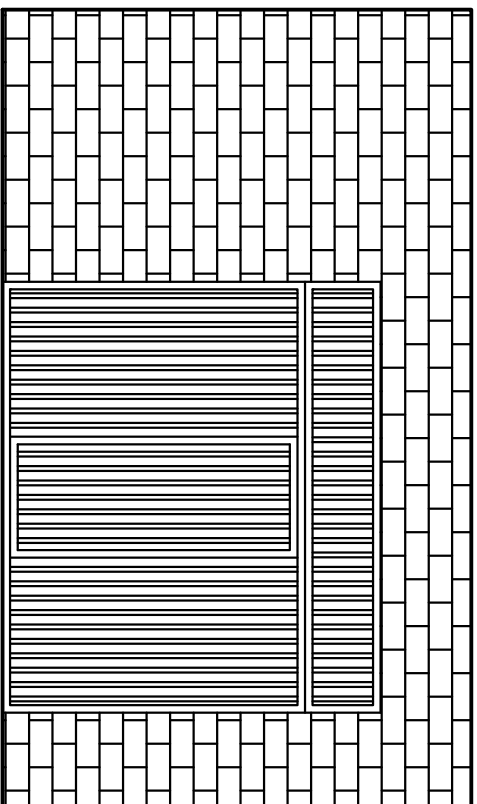

alzado posterior

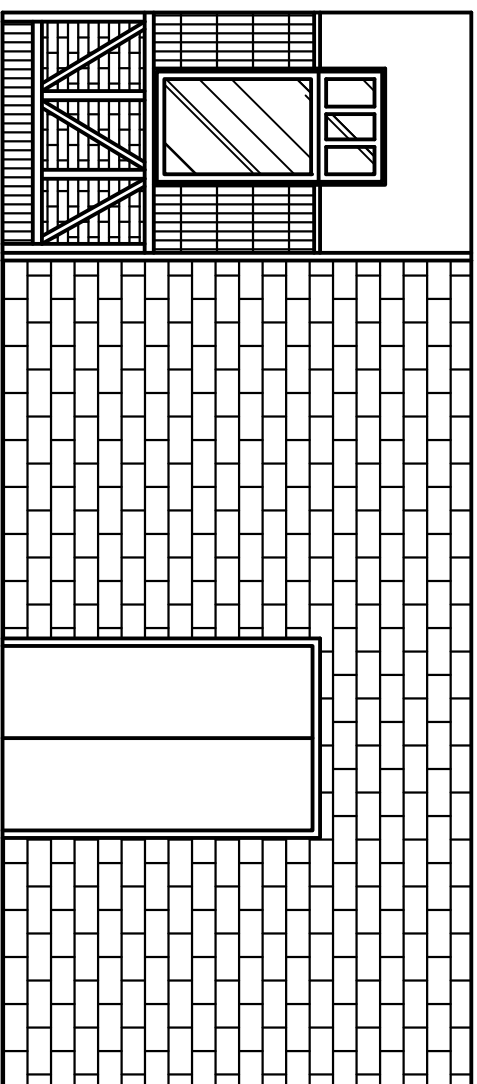

alzado principal

**DECORADOR** JOAQUÍN FRANCO

**PROYECTO:** ACONDICIONAMIENTO DE LOCAL COMO COMEDOR PARA AMPLIACION DE BAR-CATERIA EXISTENTE AJO, BAREYO(CANTABRIA)

**FECHA:** OCT/05

**ESCALA:** 1/50

**ALZADOS ACTUALES**

**03**

COMFORME LA PROPIEDAD:

DECORADOR:

CARMEN ROSA ALONSO DIEZ

JOAQUIN FRANCO TRUEBA

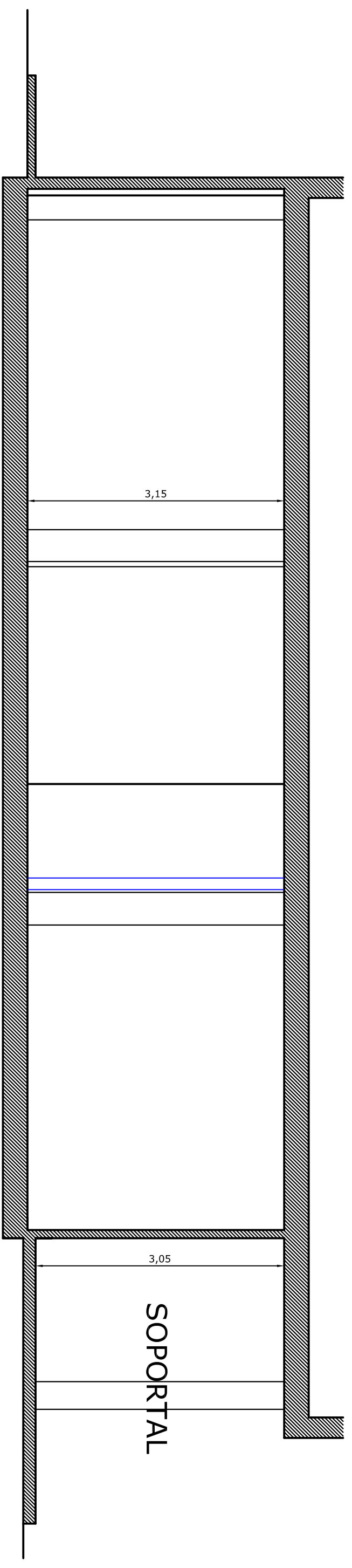

SOPORTAL

SOPORTAL

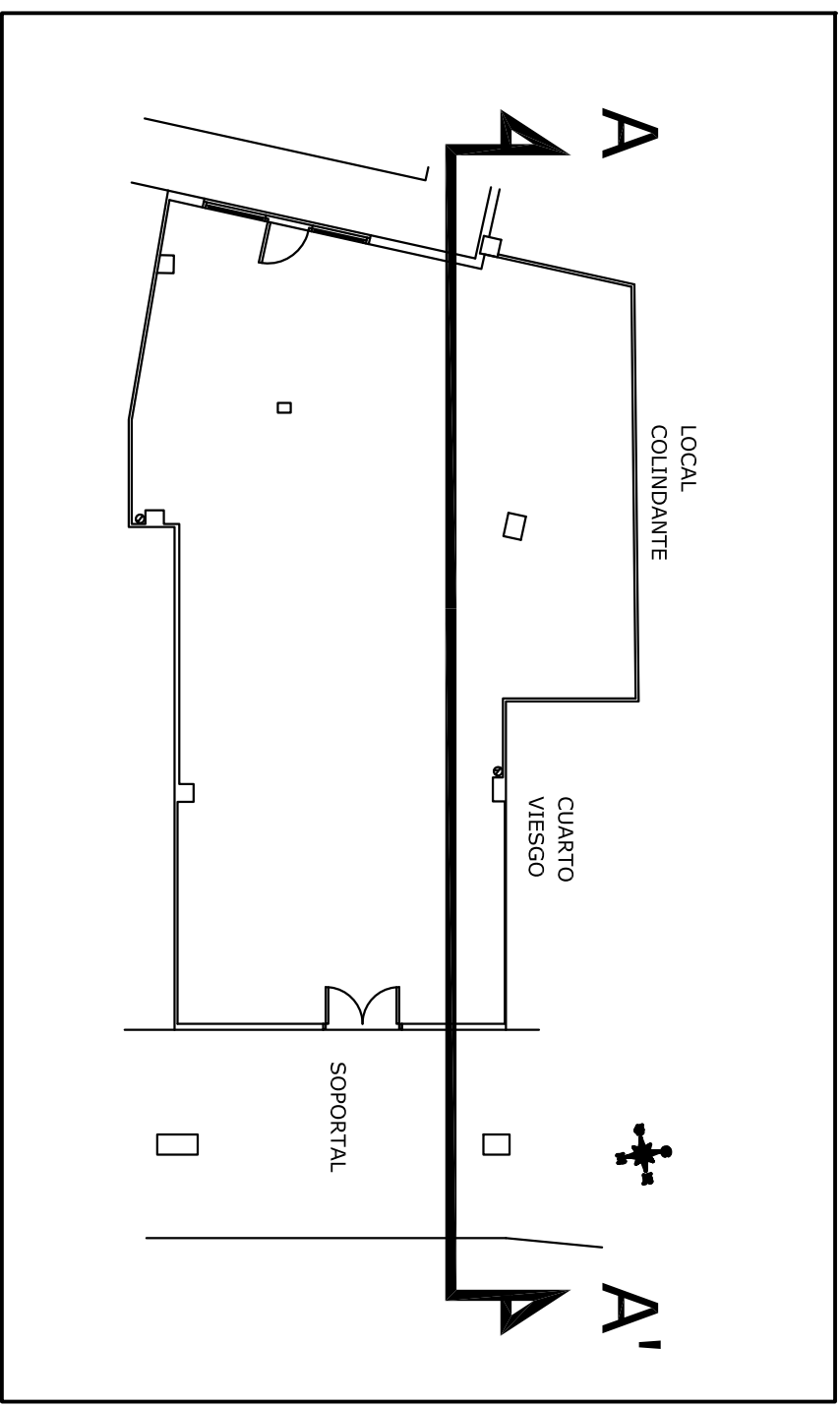

**DECORADOR** *Joaquín Franco Trueba*

**PROYECTO:** ACONDICIONAMIENTO DE LOCAL COMO COMEDOR PARA AMPLIACION DE BAR-CATERIA EXISTENTE AJO, BAREYO(CANTABRIA)

**FECHA:** OCT/05

**ESCALA:** 1/50

**SECCION ESTADO ACTUAL**

**04**

**COMFORME LA PROPIEDAD:** CARMEN ROSA ALONSO DIEZ

**DECORADOR:** JOAQUIN FRANCO TRUEBA

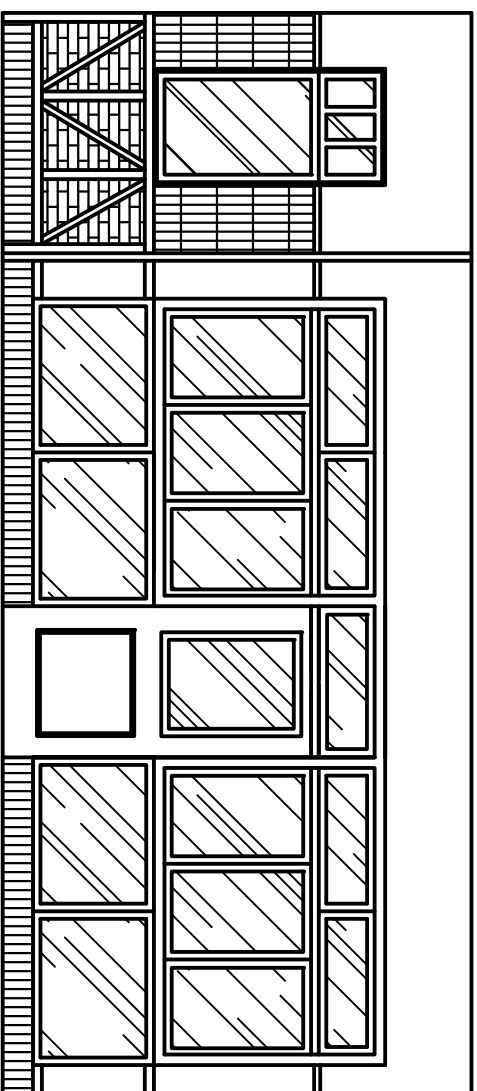

alzado principal

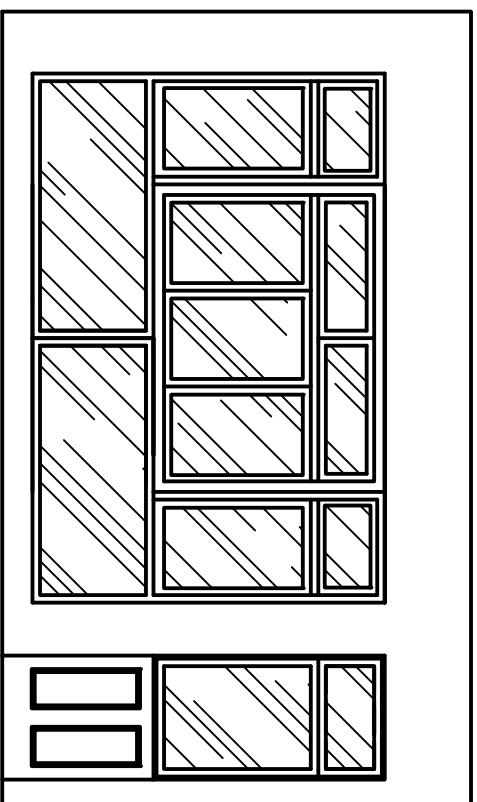

alzado posterior

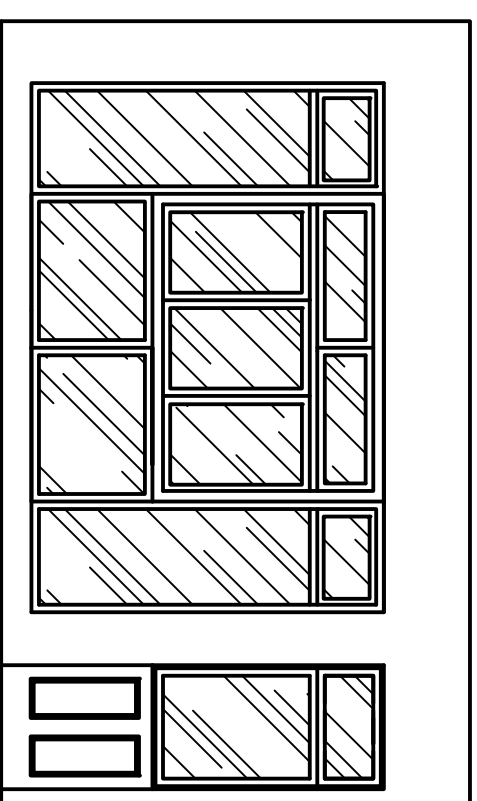

diseño 1

DECORADOR **JOAQUÍN FRANCO TRUEBA**

PROYECTO: ACONDICIONAMIENTO DE LOCAL COMO COMEDOR PARA AMPLIACION DE BAR-CATERIA EXISTENTE AJO, BAREYO(CANTABRIA)

FECHA: OCT/05

ESCALA: 1/50

FACHADAS

05

COMFORME LA PROPIEDAD:  
CARMEN ROSA ALONSO DIEZ

DECORADOR:  
JOAQUIN FRANCO TRUEBA

# LOCAL COLINDANTE

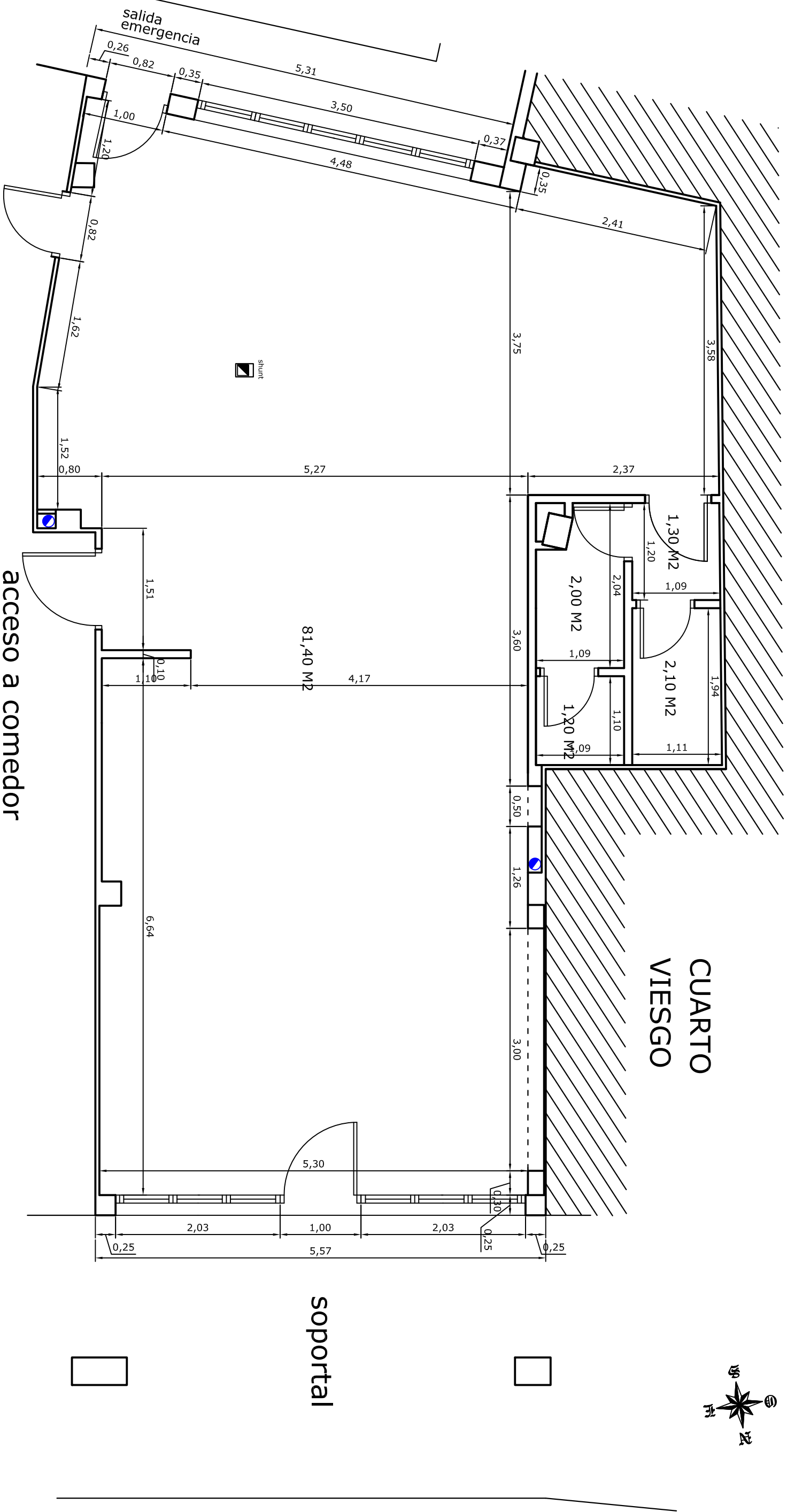
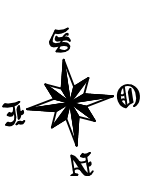

acceso a cocina

acceso a comedor

comedor de 62 personas

CUADRO DE SUPERFICIES	
SUP. CONSTRUIDA	93,20 M2
SUP. UTIL	88,10 M2

DECORADOR **JOAQUIN FRANCO TRUEBA**

PROYECTO: ACONDICIONAMIENTO DE LOCAL COMO COMEDOR PARA AMPLIACION DE BAR-CATERIA EXISTENTE AJO, BAREYO(CANTABRIA)

ESTUDIOS DE ESTADO REFORMADO ESTADO REMODELADO

06

ESCALA: 1/50

COMFORME LA PROPIEDAD: CARMEN ROSA ALONSO DIEZ

DECORADOR:

JOAQUIN FRANCO TRUEBA

LOCAL COLINDANTE

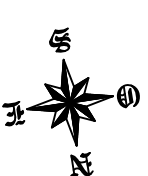

CUARTO  
VIESGO

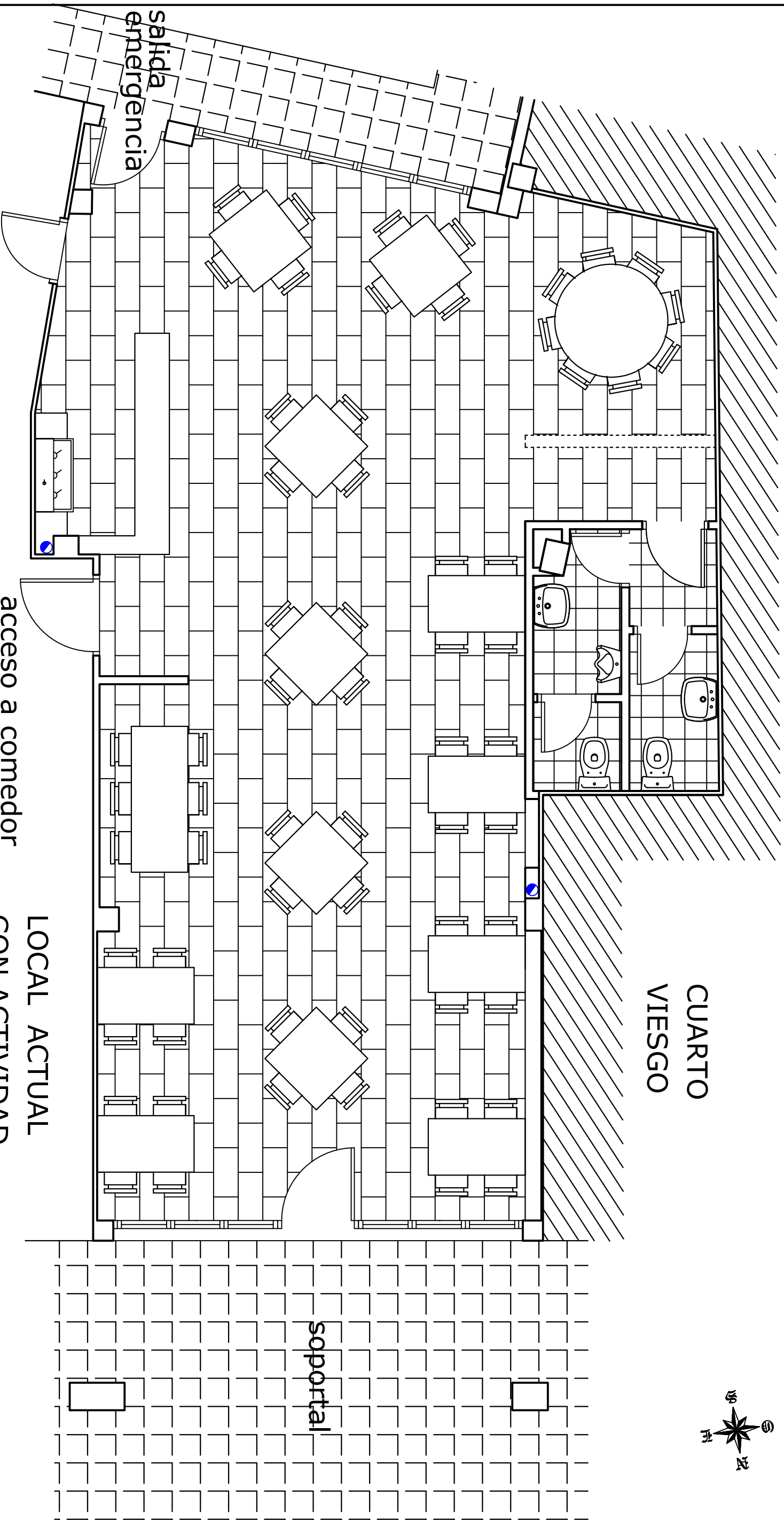

acceso a cocina

acceso a comedor

comedor de 62 personas

LOCAL ACTUAL  
CON ACTIVIDAD

DECORADOR

PROYECTO: ACONDICIONAMIENTO DE LOCAL COMO COMEDOR PARA AMPLIACION DE BAR-CATERIA EXISTENTE AJO, BAREYO(CANTABRIA)

FECHA: OCT/05

ESTUDIOS DE ESTADO REFORMADO AMUEBLAMIENTO

07

COMFORME LA PROPIEDAD:

DECORADOR:

CARMEN ROSA ALONSO DIEZ

JOAQUIN FRANCO TRUEBA

LOCAL COLINDANTE

CUARTO  
VIESGO

soportal

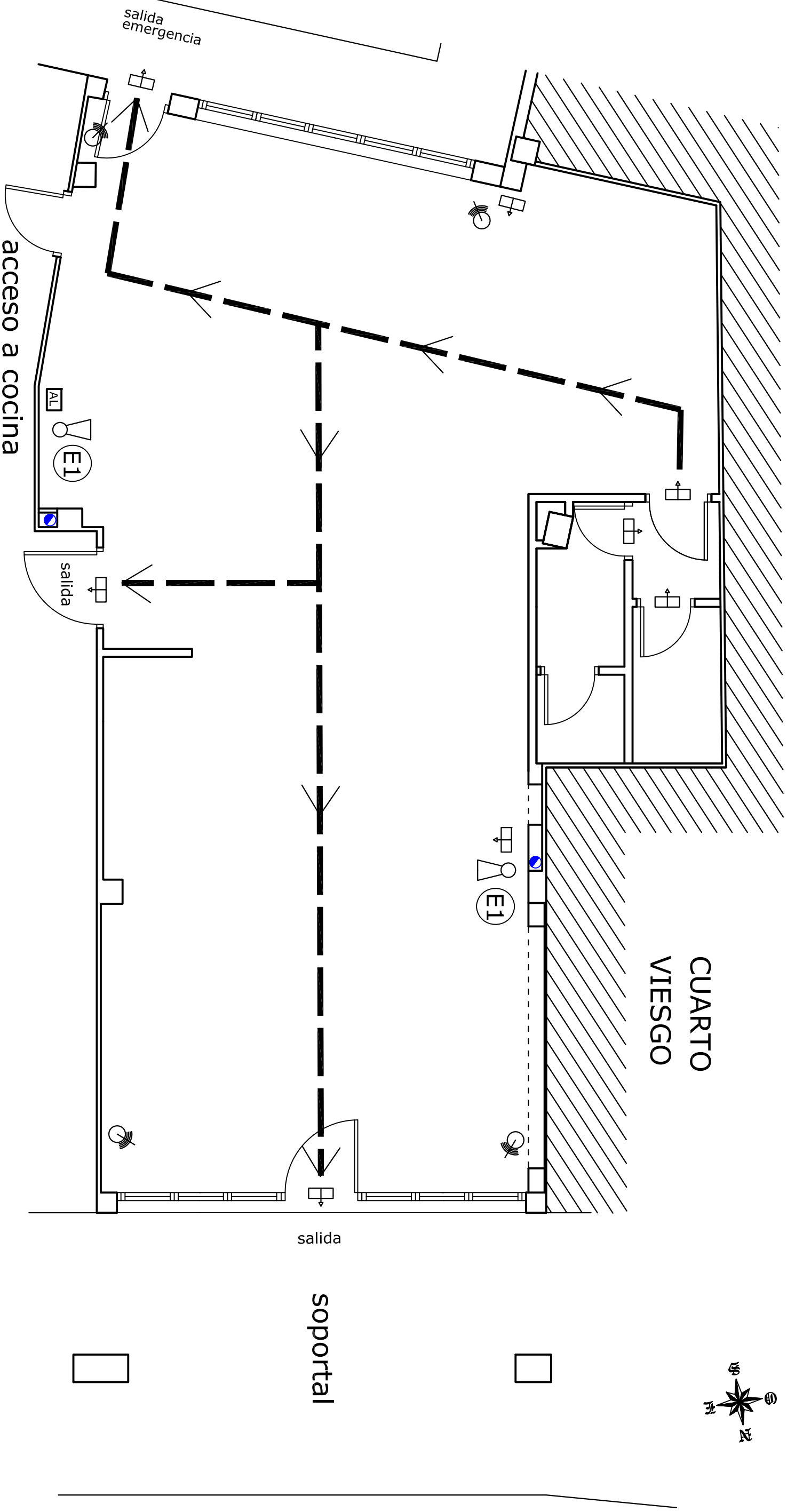

- EXTINTOR
- LUMINARIA
- RECORRIDO DE EVACUACIÓN
- SENTIDO DE LA EVACUACIÓN
- DETECTORES DE MOVIMIENTO
- ALARMA ANTI INTRUSIÓN

DECORADOR **JOAQUÍN FRUFC**

PROYECTO: ACONDICIONAMIENTO DE LOCAL COMO COMEDOR PARA AMPLIACION DE BAR-CATERIA EXISTENTE AJO, BAREYO(CANTABRIA)

ESCALA: 1/50 ESTUDIOS DE ESTADO REFORMADO INCENDIOS

COMFORME LA PROPIEDAD: CARMEN ROSA ALONSO DIEZ  
DECORADOR: JOAQUIN FRANCO TRUEBA

FECHA: OCT/05

08

LOCAL COLINDANTE

CUARTO  
VIESGO

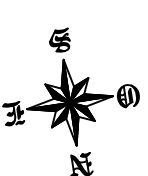
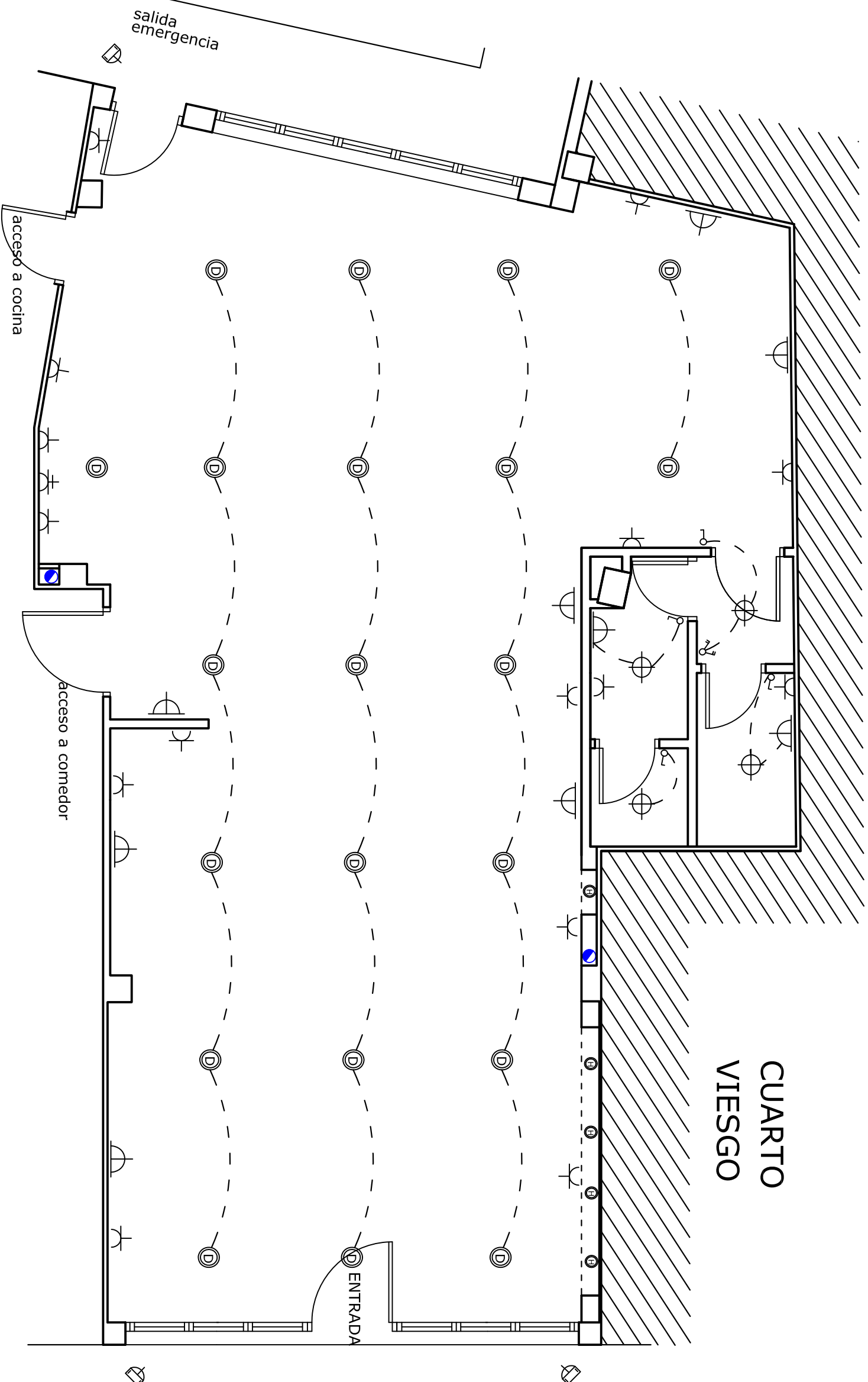

	CUADRO GENERAL DE DISTRIBUCION
	INTERRUPTOR CONTROL DE POTENCIA
	MANDO Y PROTECCION
	PUNTO DE LUZ
	PUNTO DE LUZ EN PARED
	INTERRUPTOR SENCILLO UNIPOLAR
	COMUTADOR
	ENCHUFE BIPOLAR 10/16A CON T.T.
	ENCHUFE BIPOLAR 25A. CON T.T.
	TOMA DE TELEFONO C.T.N.E.
	TOMA DE ANTENA T.V. - F.M.
	PUNTO DE LUZ TIPO FOCO EXTERIOR
	PUNTO DE LUZ TIPO DUMIOP DE BAJO CONSUMO
	PUNTO DE LUZ HALÓGENO

DECORADOR **JOAQUIN FRANCO TRUEBA**

PROYECTO: ACONDICIONAMIENTO DE LOCAL COMO COMEDOR PARA AMPLIACION DE BAR-CATERIA EXISTENTE AJO, BAREYO(CANTABRIA)

FECHA: OCT/05

ESCALA: 1/50 ESTUDIOS DE ESTADO REFORMADO ELECTRICIDAD

09

COMFORME LA PROPIEDAD: CARMEN ROSA ALONSO DIEZ  
DECORADOR: JOAQUIN FRANCO TRUEBA



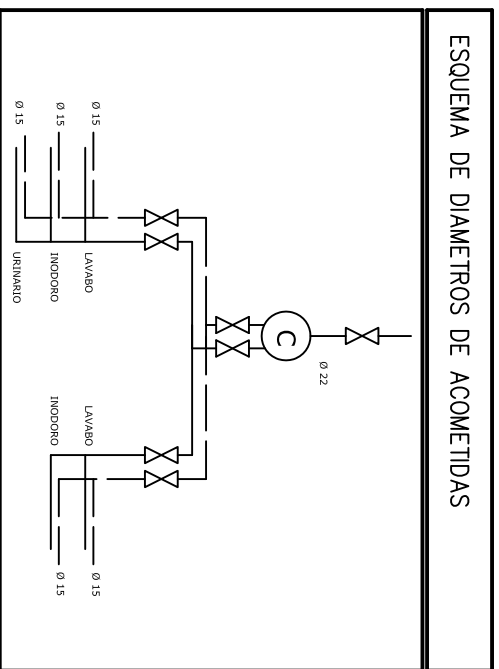
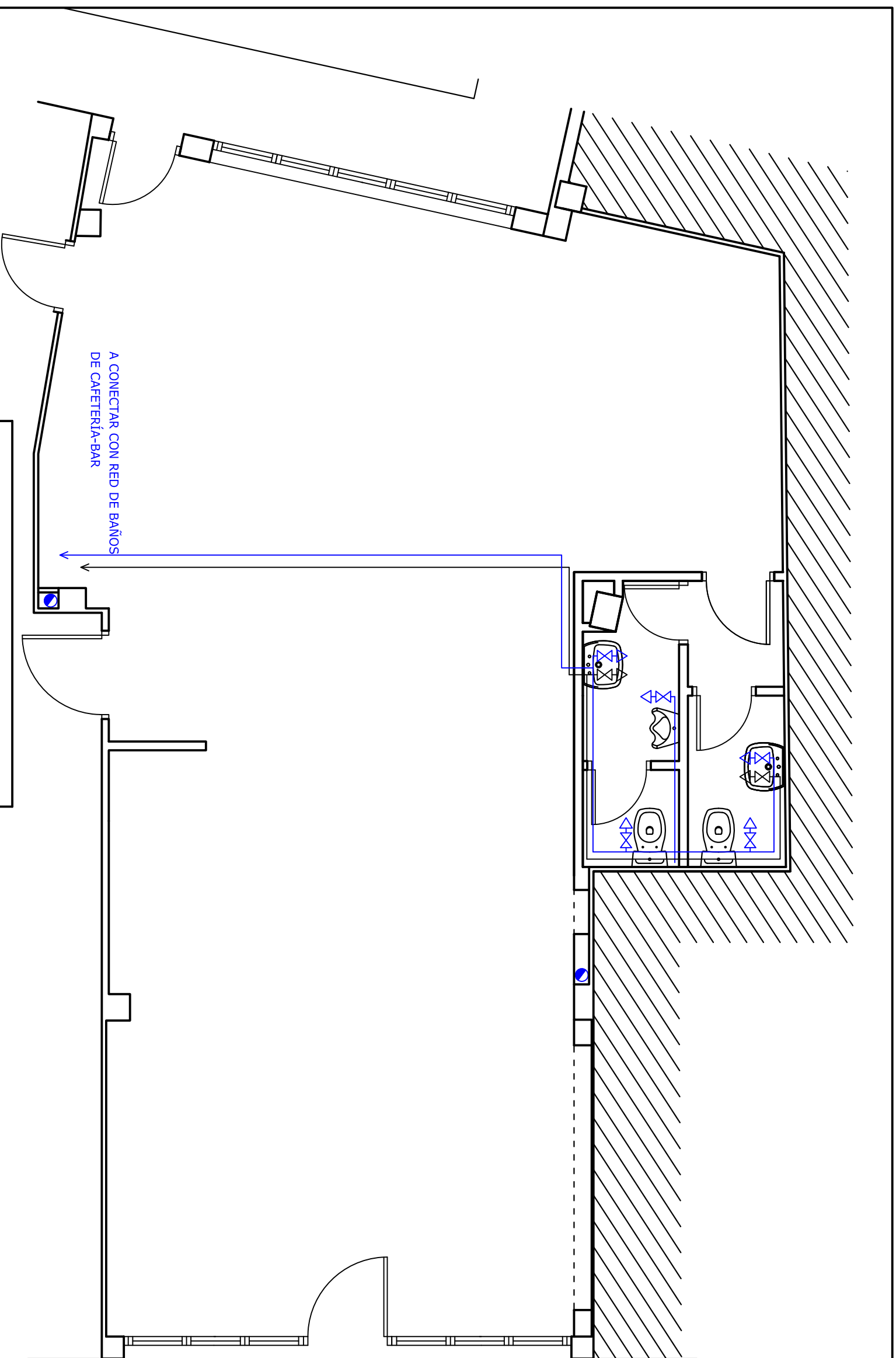

	CONTADOR DE AGUA
	LLAVE DE PASO
	ACOMETIDA DE AGUA
	BOTE SIFONICO
	CALDERA DE AGUA
	BAIANTE FECAL
	RED DE AGUA FRIA
	RED DE AGUA CALIENTE
	DESAGUE FREGADERO 40 mm.
	DESAGUE LAVADORA 40 mm.
	DESAGUE BAÑERA 40 mm.
	DESAGUE BIDET 32 mm.
	DESAGUE LAVABO 32 mm.
	DESAGUE INODORO 110 mm.
	DESAGUE DUCHA 40 mm.
	MONTANTE DE AGUA FRIA
	MONTANTE DE AGUA CALIENTE
	GRIFO DE AGUA FRIA
	GRIFO DE AGUA CALIENTE
	LLAVE DE PASO

DECORADOR

joaquin franco

PROYECTO: ACONDICIONAMIENTO DE LOCAL COMO COMEDOR PARA AMPLIACION DE BAR-CATERIA EXISTENTE AJO, BAREYO(CANTABRIA)

FECHA: OCT/05

ESCALA: 1/50

PLANTA REMODELADA  
INSTALACIONES DE FONTANERÍA

10

COMFORME LA PROPIEDAD:

DECORADOR:

CARMEN ROSA ALONSO DIEZ

JOAQUIN FRANCO TRUEBA

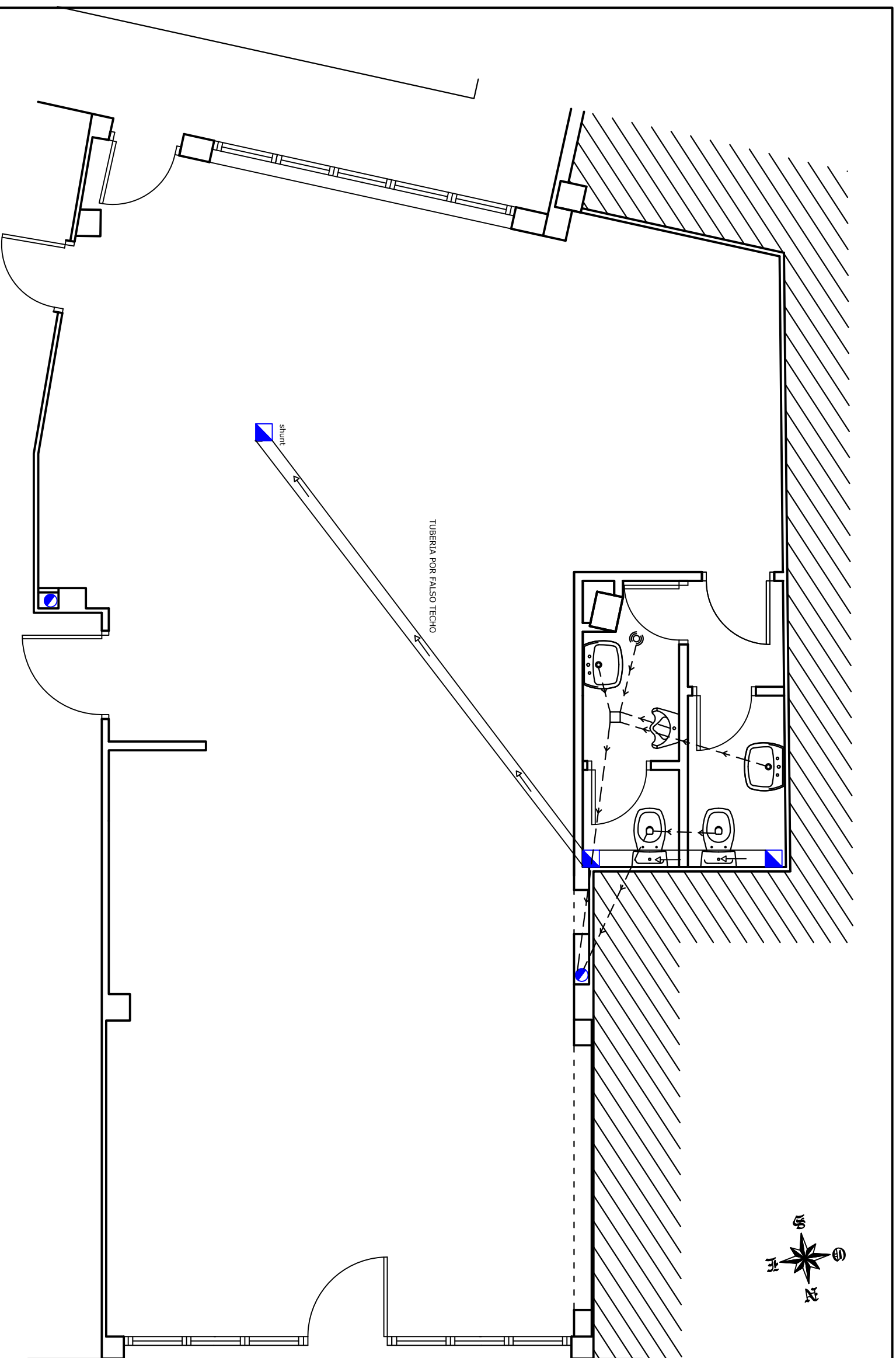

	BAVANTE FECAL
	INBORNAL DE DESAGÜE
	DIRECCIÓN DE LA EVACUACIÓN
	DESAGÜE LAVABO 32 mm.
	DESAGÜE INODORO 110 mm.
	DESAGÜE URINARIO 32 mm.
	BOTE SIFONICO
	S.H.U.N.T.
	TUBERIA EXTRACCION DE HUMOS Y OLORES POR EL FALSO TECHO

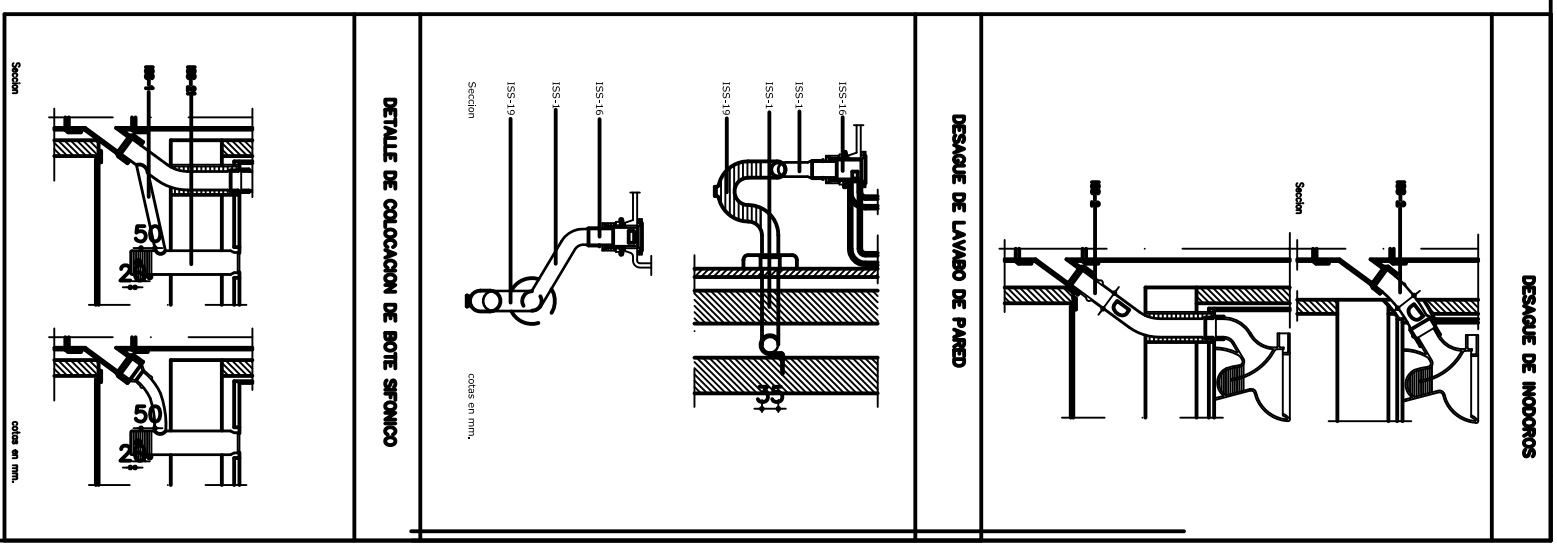

**DECORADOR**

**PROYECTO:** ACONDICIONAMIENTO DE LOCAL COMO COMEDOR PARA AMPLIACION DE BAR-CATERIA EXISTENTE AJO, BAREYO(CANTABRIA)

**FECHA:** OCT/05

**PLANTA REMODELADA**

**INSTALACIONES SANEAMIENTO Y VENTILACION**

**11**

COMFORME LA PROPIEDAD:

CARMEN ROSA ALONSO DIEZ

DECORADOR:

JOAQUIN FRANCO TRUERA

# LOCAL COLINDANTE

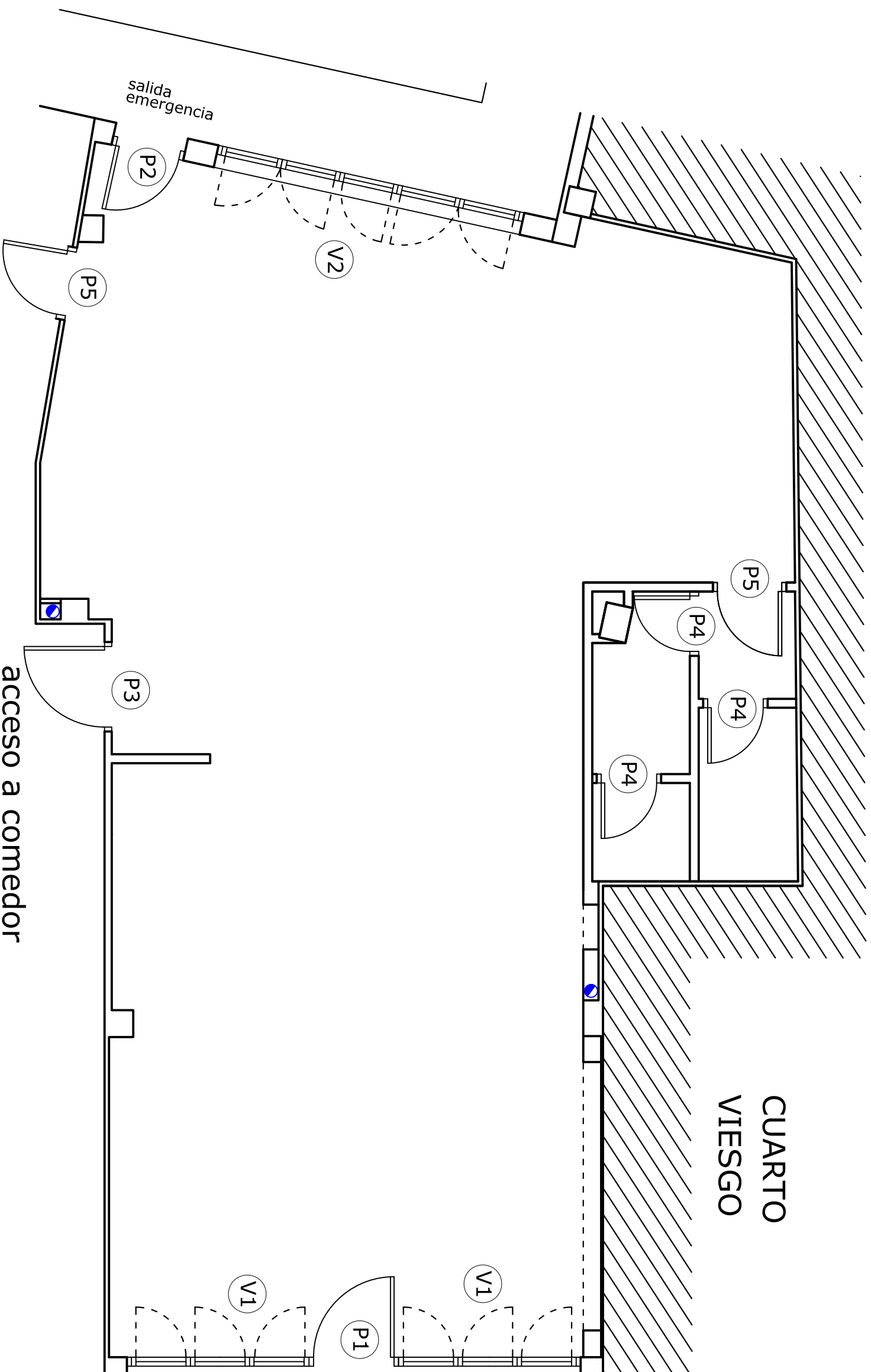

# CUARTO VIESGO

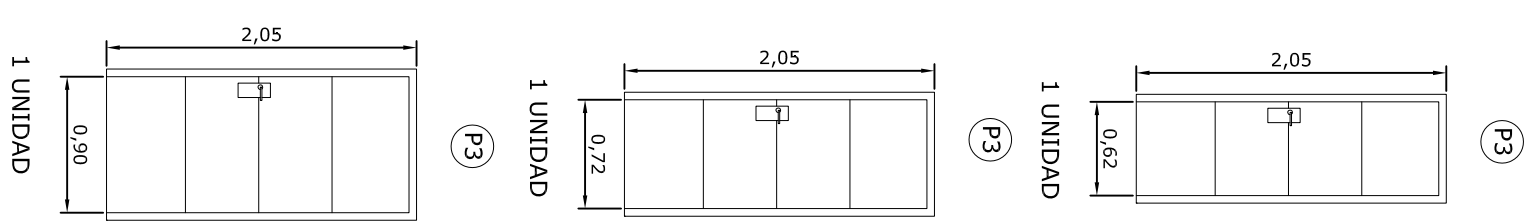

CARPINTERÍA INTERIOR  
CHAPADO EN MADERA DE ROBLE

acceso a cocina

P3 PUERTA PARA ACCEDER AL ASEO

SISTEMA COREDERA EN BUTIDA EN LA PARED  
CON APERTURA DE DERECHAS EN ACABADO  
DE ROBLE EN LISO CON LIERO BETEADO.

NOTA:

CARPINTERÍA EN PROYECCIÓN  
QUE SE DEBE DE REPLANTEAR  
EN OBRA

acceso a comedor

<b>DECORADOR</b>		<b>JOAQUÍN FRANCO</b>	
<b>PROYECTO:</b> ACONDICIONAMIENTO DE LOCAL COMO COMEDOR PARA AMPLIACION DE BAR-CATERIA EXISTENTE AJO, BAREYO(CANTABRIA)		<b>FECHA:</b> OCT/05	
<small>FRANCOJOAQUIN</small>	<b>ESCALA:</b> 1/50	<b>DETALLES CARPINTERIAS</b>	
<b>COMFORME LA PROPIEDAD:</b>		<b>DECORADOR:</b>	
CARMEN ROSA ALONSO DIEZ		JOAQUIN FRANCO TRUEBA	
		<b>12</b>	

TECHOS

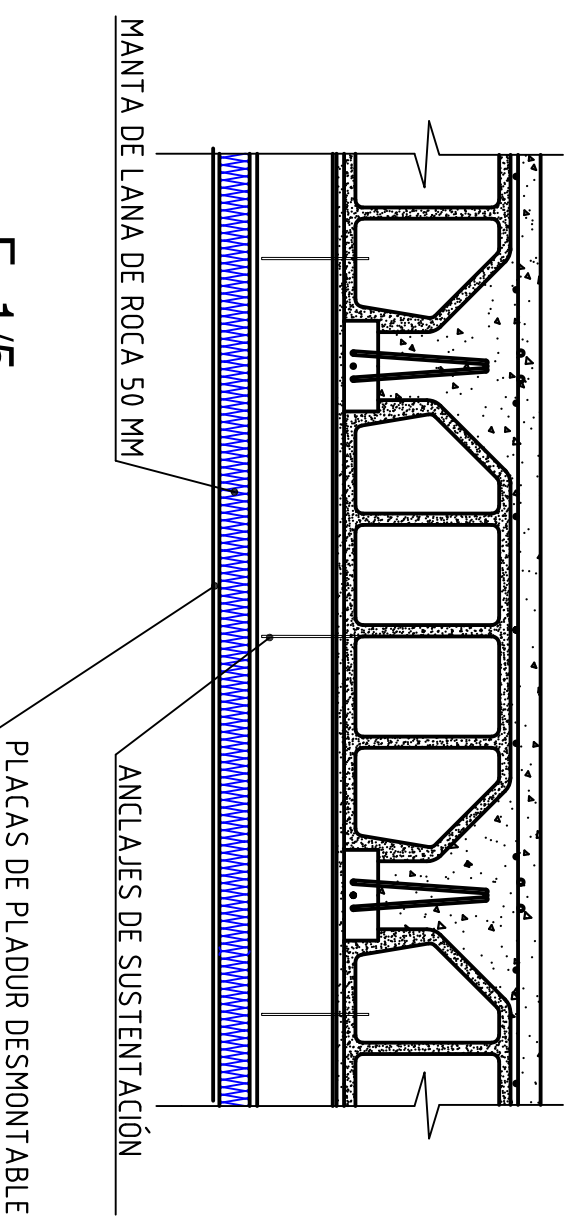

E=1/5

PARED SEPARADORA DE ZONAS COMUNES INTERIORES

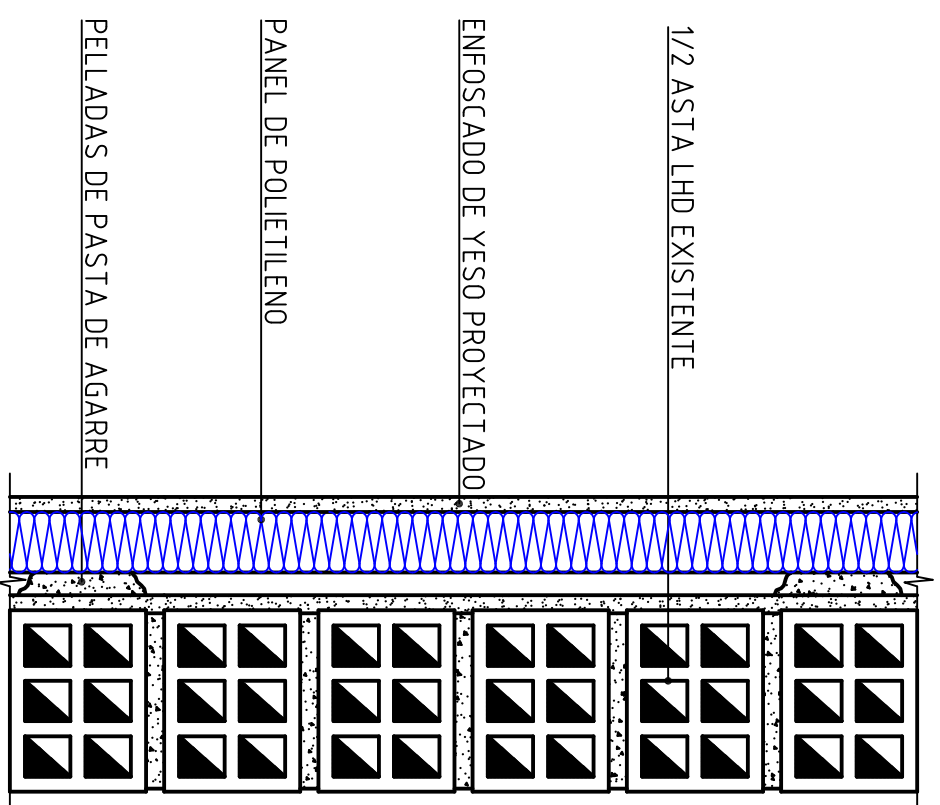

E=1/5

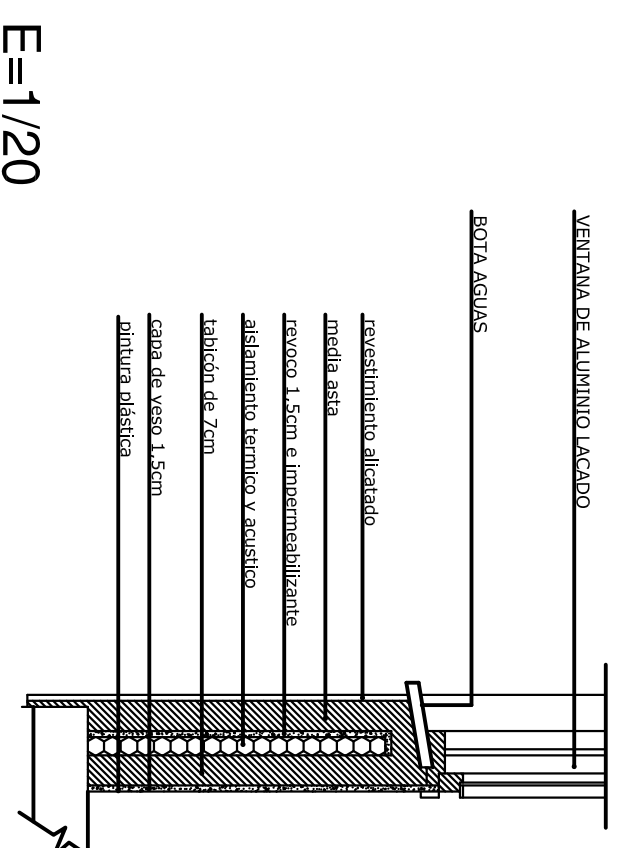

E=1/20

SECCION DE FACHADA

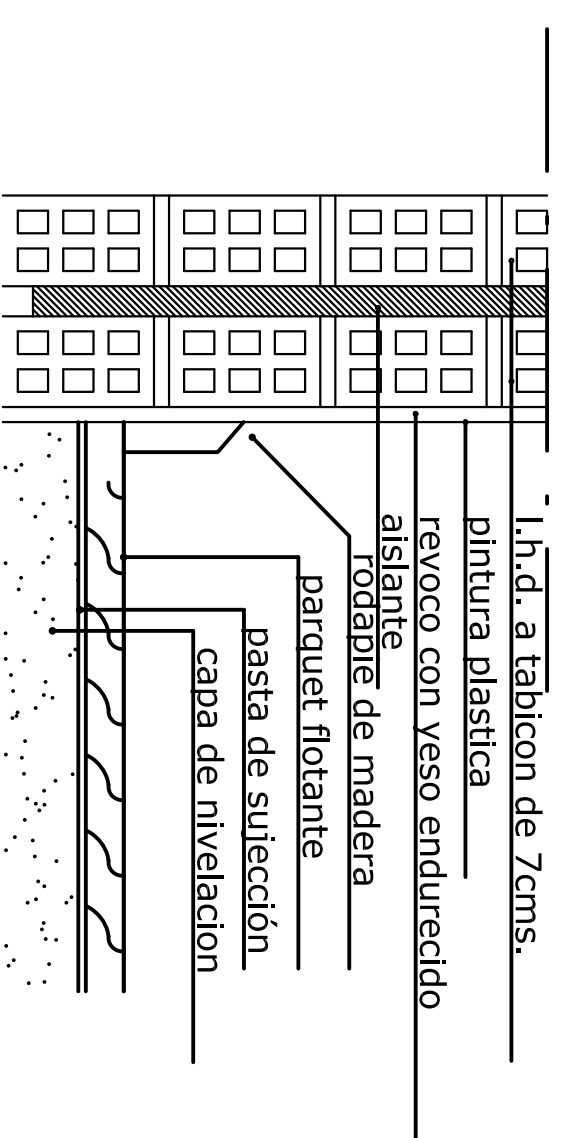

E=1/10

**DECORADOR**

PROYECTO: ACONDICIONAMIENTO DE LOCAL COMO COMEDOR PARA AMPLIACION DE BAR-CATERIA EXISTENTE AJO, BAREYO(CANTABRIA)

FECHA: OCT/05

ESCALA: 1/50

DETALLES CONSTRUCTIVOS

13

COMFORME LA PROPIEDAD:

DECORADOR:

CARMEN ROSA ALONSO DIEZ

JOAQUIN FRANCO TRUEBA

Pared de yeso pintada de color crema  
con franjas en color naranja

Hornacinas decorativas incrustadas en la  
pared con pequeños focos en el techo  
que iluminan su interior

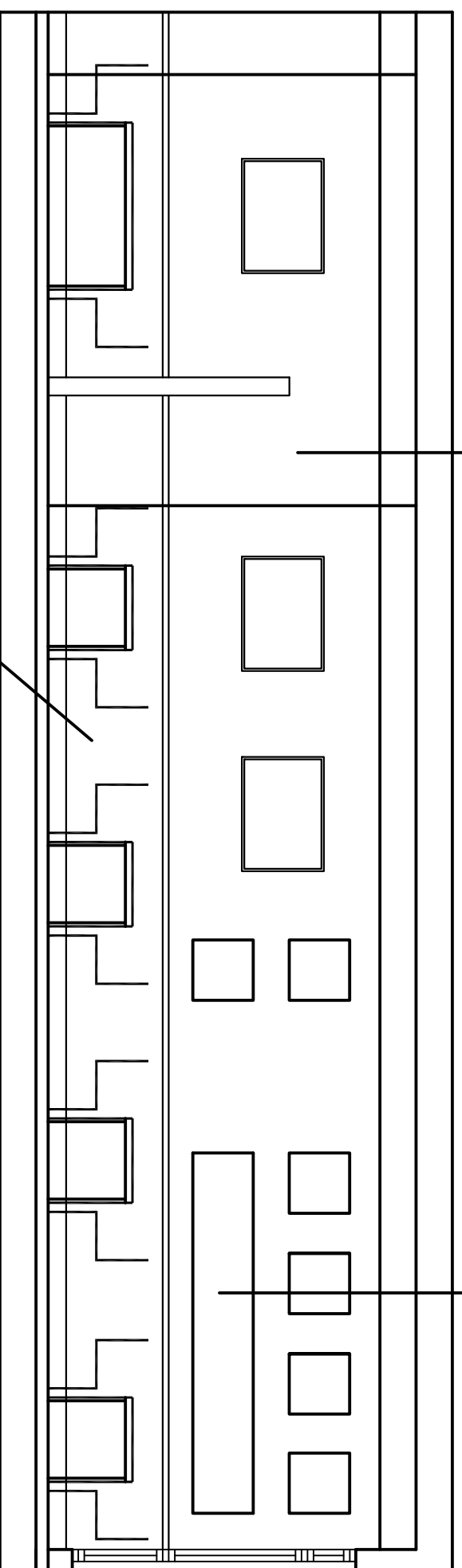

Zócalo de panel de madera de pino  
Teñido de verde anclado sobre  
rastreles a la pared

DECORADOR **JOAQUÍN FRANCO**

PROYECTO: ACONDICIONAMIENTO DE LOCAL COMO COMEDOR  
PARA AMPLIACION DE BAR-CATERIA EXISTENTE  
AJO, BAREYO(CANTABRIA)

FECHA:  
OCT/05

ESCALA: 1/50  
ALZADO INTERIOR 1

14

COMFORME LA PROPIEDAD:  
CARMEN ROSA ALONSO DIEZ

DECORADOR:  
JOAQUIN FRANCO TRUEBA

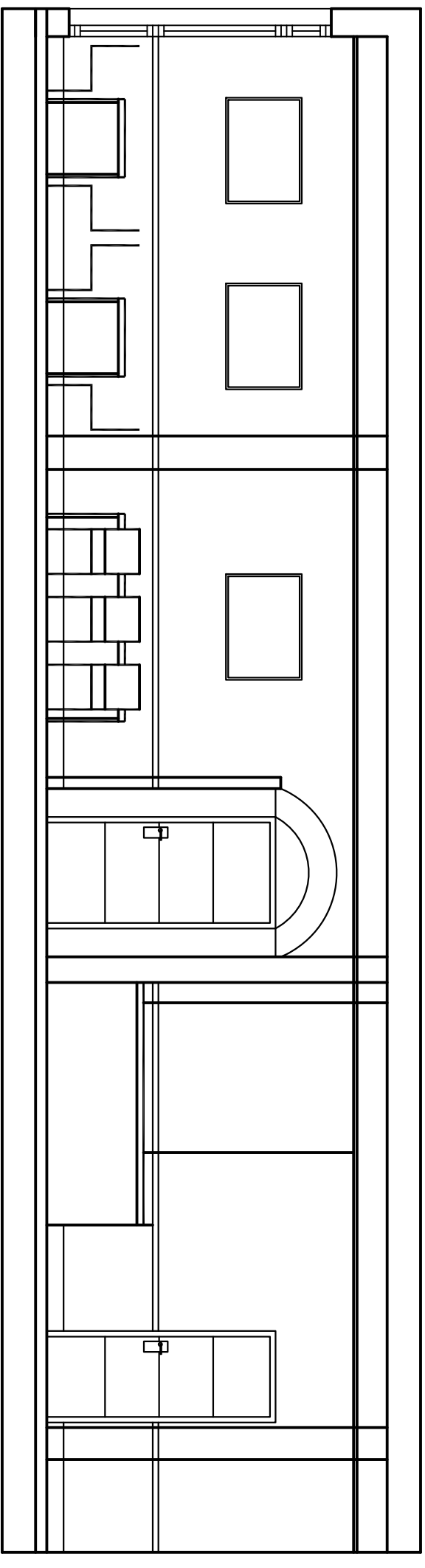

DECORADOR **JOAQUIN FRANCO**

PROYECTO: ACONDICIONAMIENTO DE LOCAL COMO COMEDOR  
PARA AMPLIACION DE BAR-CATERIA EXISTENTE  
AJO, BAREYO(CANTABRIA)

FECHA:  
OCT/05

ESCALA:  
1/50

ALZADO INTERIOR

FE:debor0001.jpg

15

COMFORME LA PROPIEDAD:

DECORADOR:

CARMEN ROSA ALONSO DIEZ

JOAQUIN FRANCO TRUEBA