

- ④ MOSTRADOR DE ACERO INOX PARA MARISCO
- ④ BALANZA DE PRECISIÓN COLGADA-ELECTRONICA
- ④ GRIFO DE REGADERA COLGADO

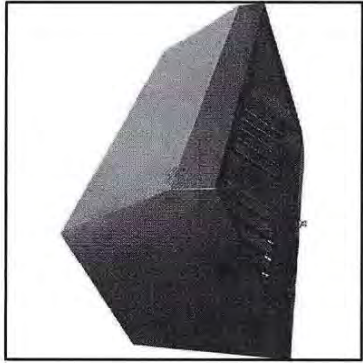

- ④ CAMPANA 2 MOTORES 1/4 CV



- ④ FREGADERO DE PEDAL Y GRIFO DE REGADERA ACERO INOX

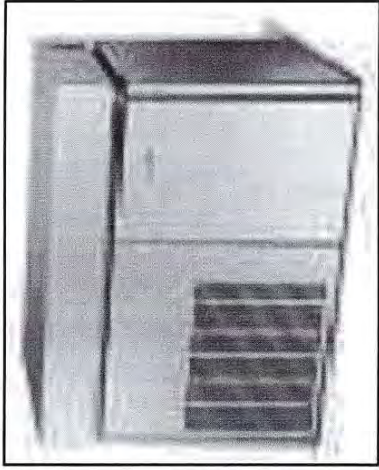

- ④ FABRICADOR DE HIELO EN ESCAMAS MODELO SG 230-A 200KG DIA

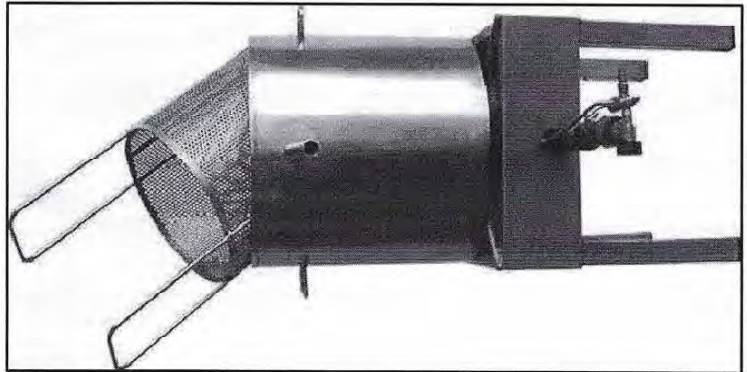
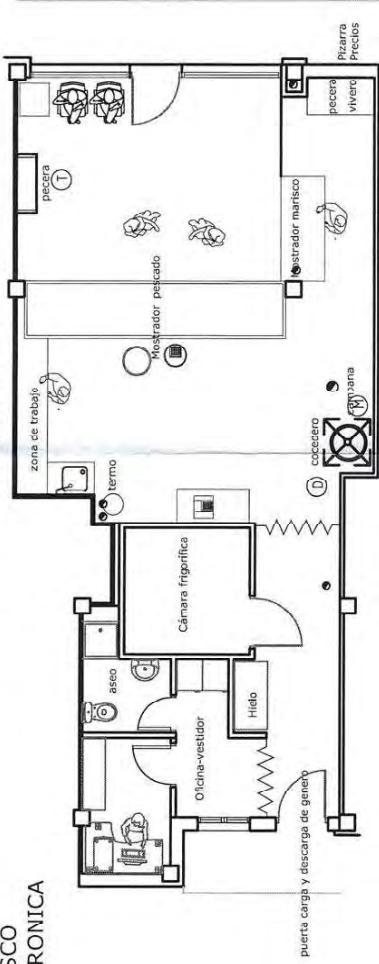

- ④ COCEDERO DE MARISCO ELECTRICO



- ④ PECERA DECORATIVA 100X40CM



ILTRE. COLEGIO OFICIAL DE
DISEÑADORES DE INTERIOR/
DECORADORES DE CANTABRIA
EQUIPADA CON CONDENSADORA DE 3/4 CV
22 MAR. 2011
VISADO N.º 2192ban

DECORADOR	
PROYECTO: ACONDICIONAMIENTO DE LOCAL COMO PESCADERIA C/SANTA ANA Nº 12 BLOQ. 1 LOCAL Nº9-SAN MIGUEL DE MERUELO-CANTABRIA	FECHA: MAR/2011
ESCALA: 1/50	ESTADO REMODELADO MAQUINARIA
07	
COMFORME LA PROPIEDAD: VICTOR MANUEL GUERRA HURTADO RAQUEL RIOS PRIETO	
DECORADOR: JOAQUIN FRANCO TRUEBA	

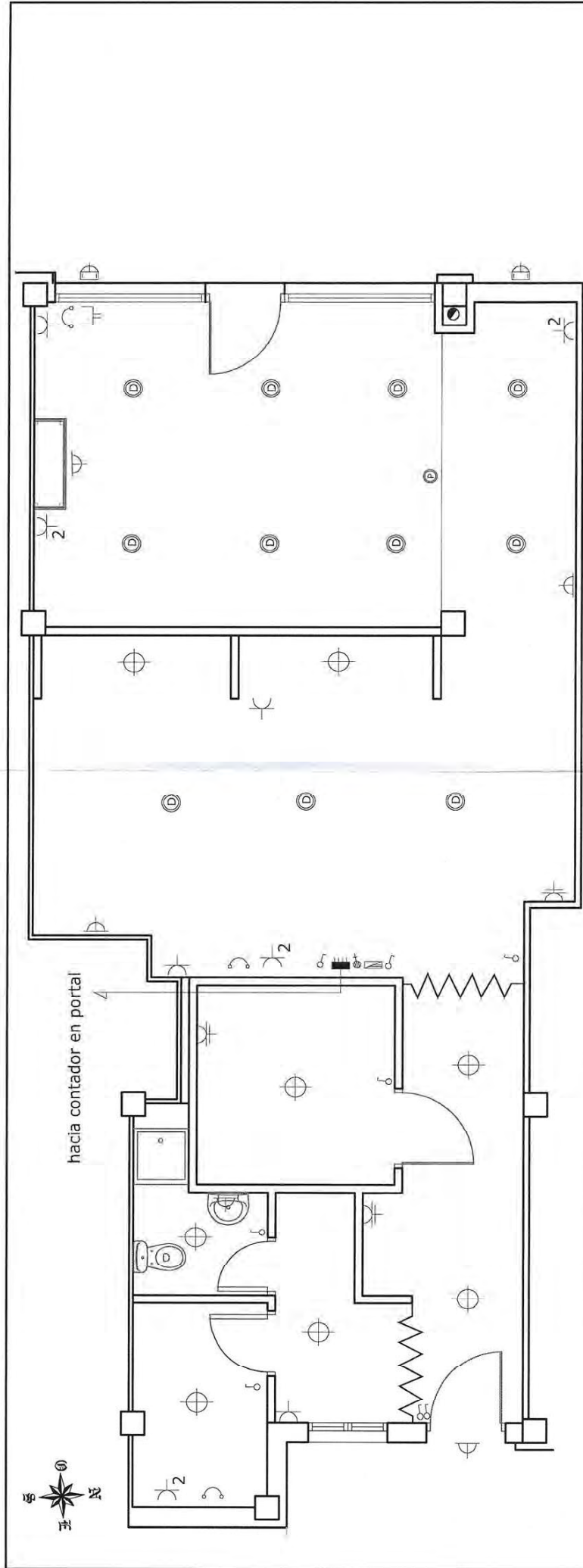

ESQUEMA DE INSTALACION CUADRO ENCENDIDOS
GRADO DE ELECTRIFICACION ELEVADA

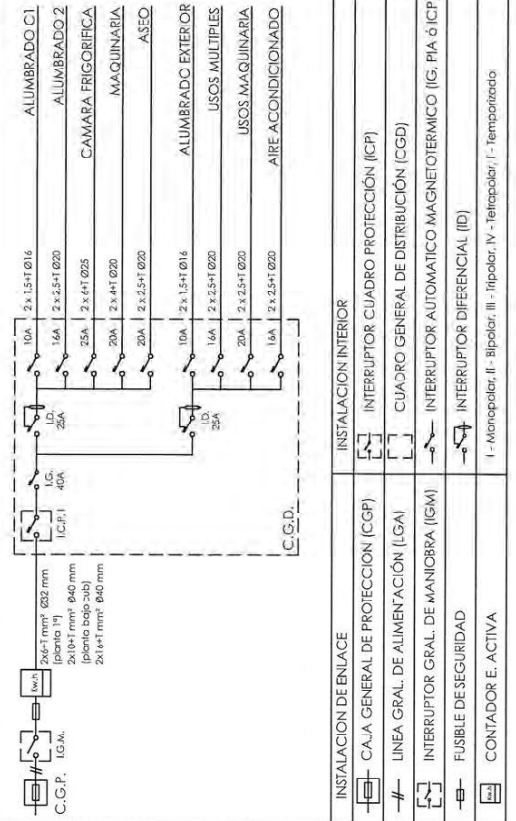

	CUADRO GENERAL DE DISTRIBUCION
	INTERRUPTOR CONTROL DE POTENCIA
	MANDO Y PROTECCION
	PUNTO DE LUZ
	PUNTO DE LUZ EN PARED
	INTERRUPTOR SENCILLO UNIPOLAR
	COMUTADOR
	ENCHUFE BIPOLAR 10/15A CON T.T.
	ENCHUFE BIPOLAR 25A CON T.T.
	TOMA DE TELEFONO C.T.N.E.
	TOMA DE ANTENA T.V. - F.M.
	PUNTO DE LUZ FOCO EXTERIOR
	PUNTO DE LUZ TIPO DUMLOP DE BAJO CONSUMO
	PUNTO DE LUZ SUELO PELDAÑOS

toma de extracción de humos
toma para cocedero
tomas en el techo para peso
2 tomas en el techo para maquina contra incendios!

VISADO N.º 2.192/2011

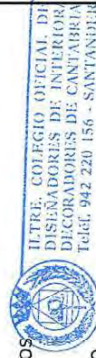

ILDEFONSO, COLEGIO OFICIAL DE
DISEÑADORES DE INTERIORES Y
DECORADORES DE CANTABRIA
Teléfono: 942 220 156 - SANTANDER

PROYECTO: ACONDICIONAMIENTO DE LOCAL COMO PESCADERIA
C/SANTA ANA Nº 12 BLOQ. 1 LOCAL Nº3-SAN MIGUEL DE MERUELO-CANTABRIA

FECHA: MAR/2011

ESTADO REMODELADO
INSTALACIONES DE FONTANERIA

ESCALA: 1/50

COMFORME LA PROPIEDAD:
VICTOR MANUEL GUERRA RUIZADO
RAQUEL RIOS PRIETO

DECOPIADOR:
JOAQUIN FRANCO TRUEBA



HACIA CONTADOR EN PORTAL

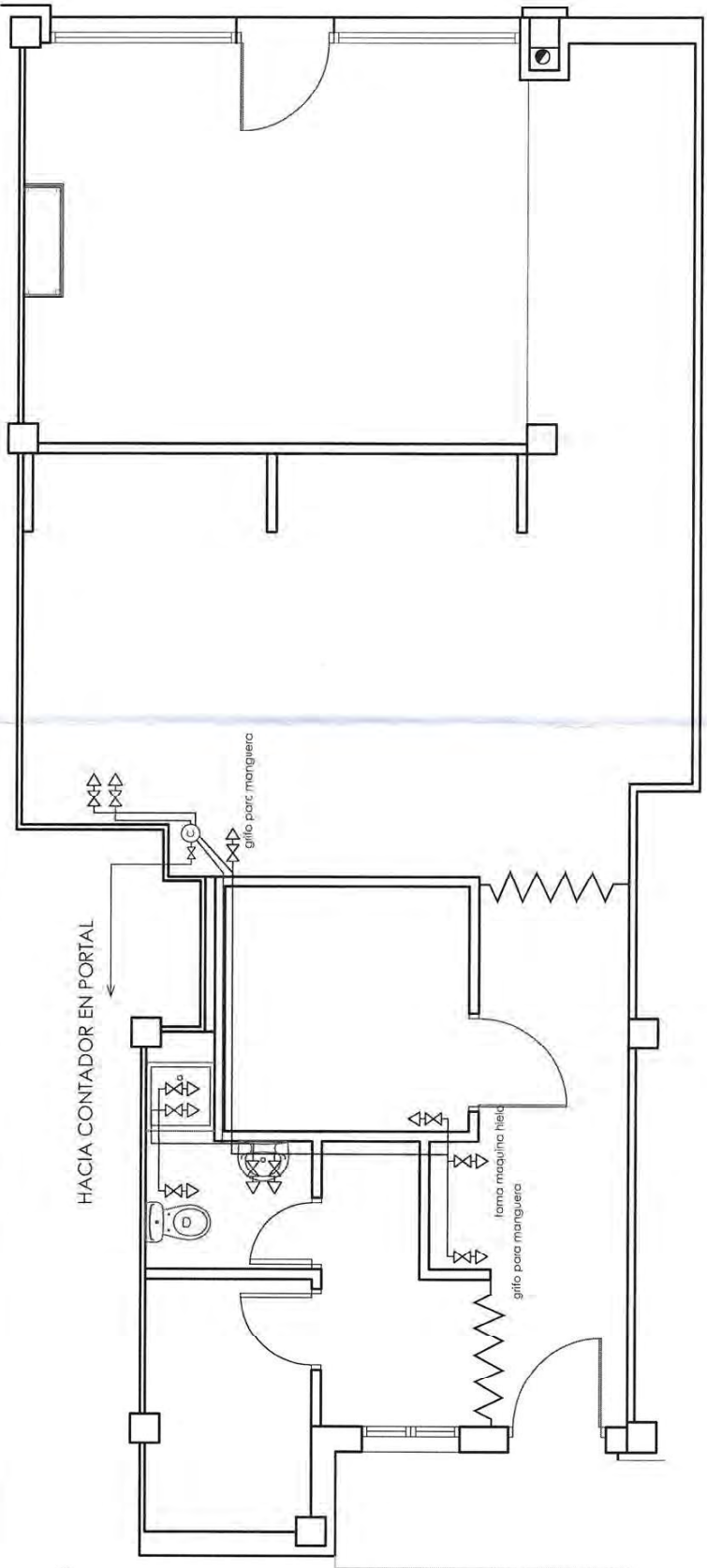

- leyenda de simbología
- ACOMETIDA GENERAL
 - ⊕ CONTADOR GENERAL
 - ⊖ LLAVE DE PASO GENERAL
 - ⊗ CONTADOR
 - ↺ VÁLVULA ANTI-RETORNO
 - ⊙ CALDERA
 - MONTANTES
 - ⊕ DEPÓSITO DE GASOL
 - ⊖ PURGADOR
 - ⊖ LLAVE DE BOLA
 - CANALIZACIÓN GASOL
 - ⊖ LLAVE DE PASO
 - ⊖ GRIFO AF CON LLAVE
 - ⊖ GRIFO AF-AC CON LLAVE
 - CANALIZACIÓN DE AGUA FRIA
 - CANALIZACIÓN DE AGUA CALIENTE

APARATO O PUNTO DE CONSUMO	DIÁMETRO NOMINAL DEL RAMAL DE ENLACE TUBO DE COBRE o PLÁSTICO (mm)
LAVAMANOS	Ø 12mm
LAVABO, BIDE	Ø 12mm
DUCHA	Ø 12mm
BAÑERA < 1,40m	Ø 20mm
BAÑERA > 1,40m	Ø 20mm
INODORO CON CISTERNA	Ø 12mm
INODORO CON ILLUXOR	Ø 25-40mm
FREGADERO DOMÉSTICO	Ø 20mm
LAVAVAJILLAS DOMÉSTICO	Ø 12mm
LAVADORA DOMÉSTICA	Ø 20mm

DIÁMETROS MÍNIMOS DE DERIVACIONES A LOS APARATOS

* LOS RAMALES DE ENLACE A LOS APARATOS DOMÉSTICOS SE DIMENSIONARÁN CONFORME A LO QUE SE ESTABLECE EN LA TABLA 4.2 DEL DB-HS 4 SUMINISTRO DE AGUA. EN EL RESTO, SE TOMARÁN EN CUENTA LOS CRITERIOS DE SUMINISTRO DADOS POR LAS CARACTERÍSTICAS DE CADA APARATO Y SE DIMENSIONARÁN EN CONSECUENCIA.

TRAMO CONSIDERADO	DIÁMETRO NOMINAL DEL TUBO DE ALIMENTACIÓN A CUARTO REMODELADO	TUBO DE COBRE o PLÁSTICO (mm)
ALIMENTACIÓN A CUARTO REMODELADO (BANO, ASEO, COCINA)	Ø 20mm	Ø 20mm
ALIMENTACIÓN A DERIVACION PARTICULARES: VIBRATA, PANTANERO, LOCAL COMERCIAL	Ø 20mm	Ø 20mm
COLEMAN (MONTANTE O DISCORNADO)	Ø 20mm	Ø 20mm
DERIVACION PRINCIPAL	Ø 20mm	Ø 20mm
ALIMENTACIÓN (GASOL) DE CUALQUIERA	Ø 20mm	Ø 20mm
ALIMENTACIÓN (GASOL) DE CUALQUIERA	Ø 20mm	Ø 20mm

* LOS DIÁMETROS DE LOS DIFERENTES TRAMOS DE LA RED DE SUMINISTRO SE DIMENSIONARÁN CONFORME A LO QUE SE ESTABLECE EN LA TABLA 4.2 DEL DB-HS 4 SUMINISTRO DE AGUA. EN EL RESTO, SE TOMARÁN EN CUENTA LOS CRITERIOS DE SUMINISTRO DADOS POR LAS CARACTERÍSTICAS DE CADA APARATO Y SE DIMENSIONARÁN EN CONSECUENCIA.

22 MAR. 2011
VISADO N.º 2192/2011

ULTRÉ. COLEGIO OFICIAL DE
 DISEÑADORES DE INTERIOR/
 DECORADORES DE CANTABRIA
 Telef. 942 220 156 - SANTANDER

PECORADOR JOAQUÍN FRATELLO

PROYECTO: ACONDICIONAMIENTO DE LOCAL COMO PESCADERIA
 C/SANTA ANA Nº 12 BLOQ. 1 LOCAL Nº3-SAN MIGUEL DE MERUELO-CANTABRIA

FECHA: MAR/2011

ESCALA: **1/50**

ESTADO REMODELADO
INSTALACIONES DE FONTANERIA

09

CONFORME A LA PROPIEDAD:

DEGRADOR:

VICTOR MANUEL GONZALEZ HURTADO
 RAQUEL RIOS PRIETO

JOAQUIN FRANCO TRUEBA

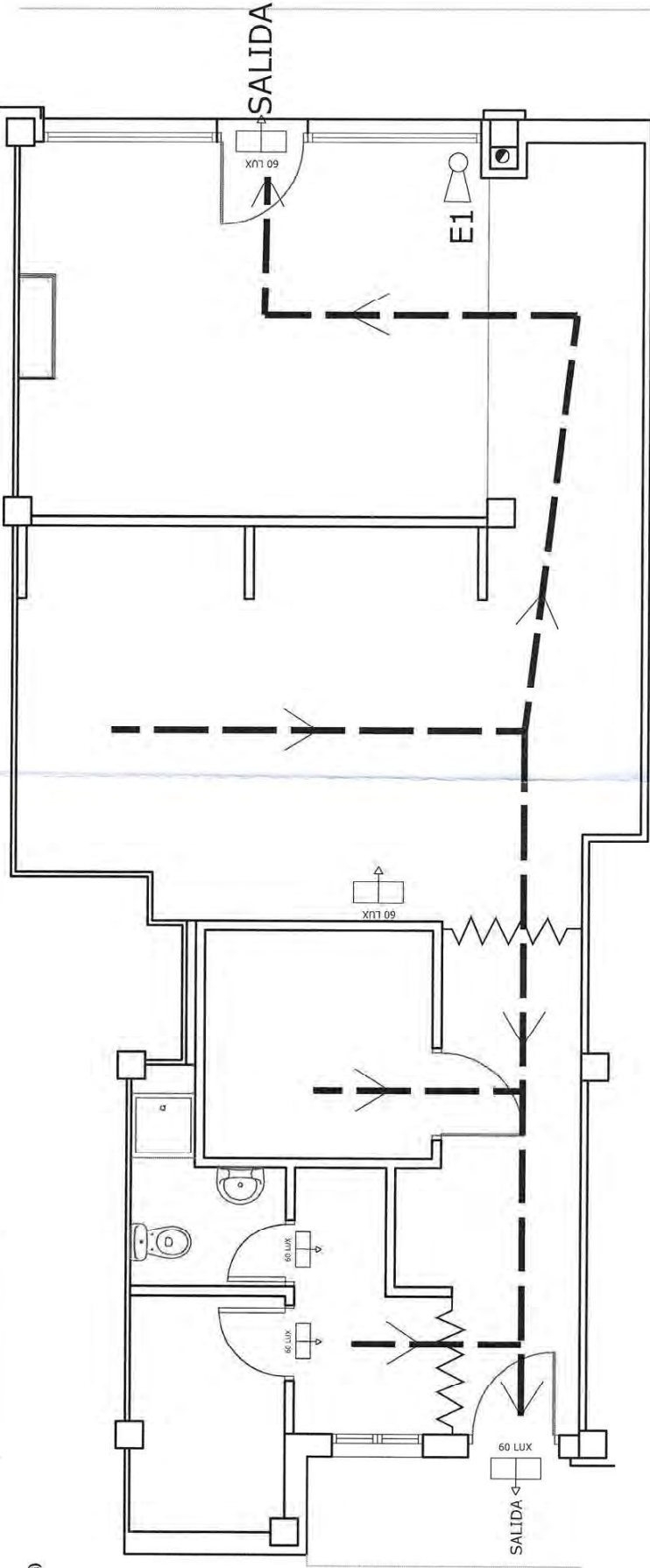

 EXTINTOR

 LUMINARIA

 RECORRIDO DE EVACUACIÓN

 SENTIDO DE LA EVACUACIÓN

 DETECTORES DE MOVIMIENTO



 ALARMA ANTI INTRUSIÓN

RECORRIDO MAXIMO DE EVACUACIÓN ES INFERIOR A 20,00 M



22 MAR. 2011

VISADO N.º 2192/patt

DECORADOR		FRASE	
PROYECTO: ACONDICIONAMIENTO DE LOCAL COMO PESCADERIA C/SANTA ANA Nº 12 BLOQ. 1 LOCAL Nº3-SAN MIGUEL DE MERUELO-CANTABRIA		FECHA: MAR/2011	
ESCALA: 1/50	ESTADO REMODELADO	11	
INST. PROTECCION CONTRA INCENDIOS			
COMFORME A LA PROPIEDAD:		DECORADOR:	
 VICTOR MANUEL SIERRA HURTADO RAQUEL RIOS PRIETO		 JOAQUIN FRANCO TRUEBA	