

PLANTA BAJA terreno sobrante de la edificación

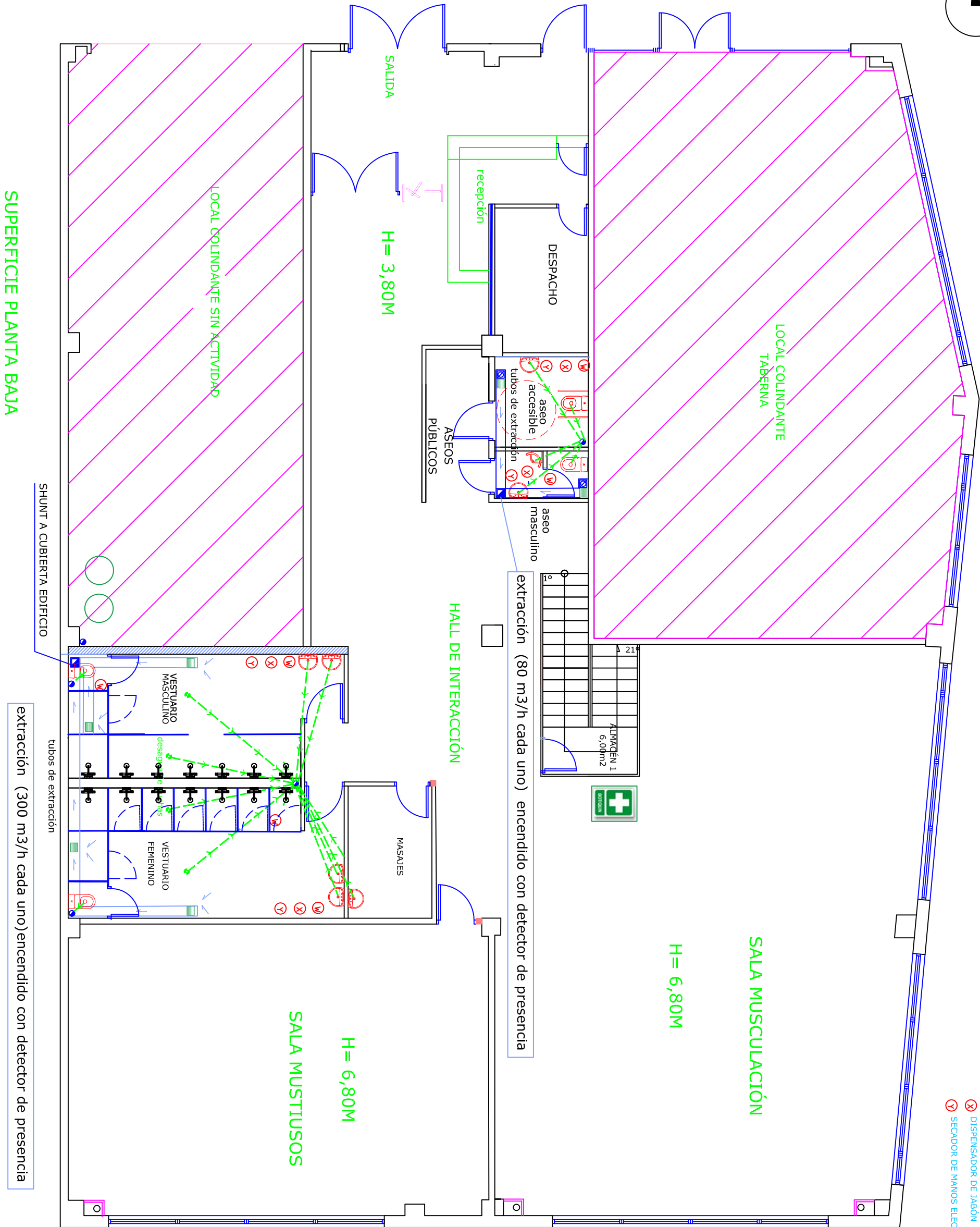
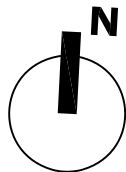

- SANIDAD**
- BOTQUIN
 - DISPENSADOR DE PAPEL
 - DISPENSADOR DE JABÓN
 - SECADOR DE MANOS ELECTRICO

PLAN DE VERIFICACION DE LA OBRA

EL COMPROBANTE DE LA OBRA SE ENTREGA EN EL MOMENTO DE LA ENTREGA DE LA OBRA

ITEM	DESCRIPCION	FECHA	ESTADO
1	VERIFICACION DE PLANO	11/03/2018	OK
2	VERIFICACION DE MATERIALES	11/03/2018	OK
3	VERIFICACION DE OBRAS DE ACERCA	11/03/2018	OK
4	VERIFICACION DE OBRAS DE ALICATADO	11/03/2018	OK
5	VERIFICACION DE OBRAS DE PINTURA	11/03/2018	OK
6	VERIFICACION DE OBRAS DE CERRAJERIA	11/03/2018	OK
7	VERIFICACION DE OBRAS DE ELECTRICIDAD	11/03/2018	OK
8	VERIFICACION DE OBRAS DE FONTANERIA	11/03/2018	OK
9	VERIFICACION DE OBRAS DE VENTILACION	11/03/2018	OK
10	VERIFICACION DE OBRAS DE SANEAMIENTO	11/03/2018	OK

VERIFICACION DE OBRAS DE ACERCA

ITEM	DESCRIPCION	FECHA	ESTADO
1	VERIFICACION DE OBRAS DE ACERCA	11/03/2018	OK
2	VERIFICACION DE OBRAS DE ALICATADO	11/03/2018	OK
3	VERIFICACION DE OBRAS DE PINTURA	11/03/2018	OK
4	VERIFICACION DE OBRAS DE CERRAJERIA	11/03/2018	OK
5	VERIFICACION DE OBRAS DE ELECTRICIDAD	11/03/2018	OK
6	VERIFICACION DE OBRAS DE FONTANERIA	11/03/2018	OK
7	VERIFICACION DE OBRAS DE VENTILACION	11/03/2018	OK
8	VERIFICACION DE OBRAS DE SANEAMIENTO	11/03/2018	OK

VERIFICACION DE OBRAS DE ALICATADO

ITEM	DESCRIPCION	FECHA	ESTADO
1	VERIFICACION DE OBRAS DE ALICATADO	11/03/2018	OK
2	VERIFICACION DE OBRAS DE PINTURA	11/03/2018	OK
3	VERIFICACION DE OBRAS DE CERRAJERIA	11/03/2018	OK
4	VERIFICACION DE OBRAS DE ELECTRICIDAD	11/03/2018	OK
5	VERIFICACION DE OBRAS DE FONTANERIA	11/03/2018	OK
6	VERIFICACION DE OBRAS DE VENTILACION	11/03/2018	OK
7	VERIFICACION DE OBRAS DE SANEAMIENTO	11/03/2018	OK

- OBRAS DE ACERCA
- OBRAS DE ALICATADO
- OBRAS DE PINTURA
- OBRAS DE CERRAJERIA
- OBRAS DE ELECTRICIDAD
- OBRAS DE FONTANERIA
- OBRAS DE VENTILACION
- OBRAS DE SANEAMIENTO

DECORADOR JOAQUIN FRANCO TRUEBA

BARRIO VALLEJADA N° 9, LOCAL 2-MERUELO
ACTIVIDAD PARA GIMNASIO EN NAVES COMERCIALES

FECHA: MAR/2018

ESCALA: 1/100

11

COMFORME LA PROPIEDAD: ADIS S. COOP. CIF: F-39.851415

DECORADOR / INTERIORISTA COLEGIADO N° 6239: JOAQUIN FRANCO TRUEBA

PLANTA BAJA terreno sobrante de la edificación

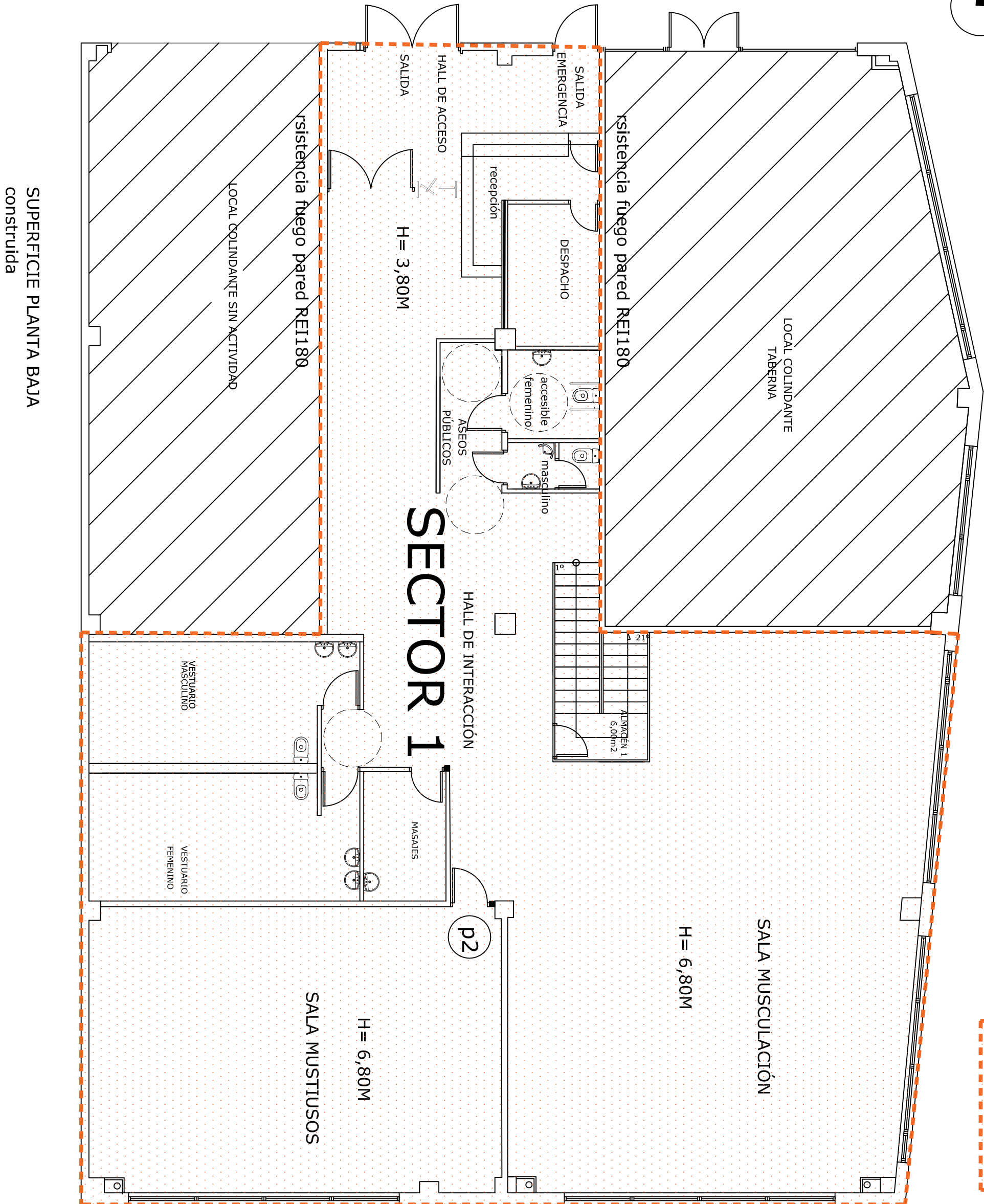
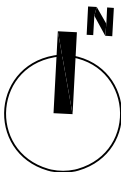

SUPERFICIE PLANTA BAJA construida

sector de incendios 1
 pl. baja
 sup. 435,00m²
 pl. primera
 sup. 13,00m²
 total sup. 448,00m²
 sector de incendios 1

BARRIO VALLEJADA N° 9, LOCAL 2-MERUELO ACTIVIDAD PARA GIMNASIO EN NAVES COMERCIALES		FECHA: MAR/2018
	PLANTA BAJA SECTORES DE INCENDIOS	ESCALA: 1/100
		13
COMFORME LA PROPIEDAD: ADIS S. COOP. CIF: F-39.851415	DECORADOR / INTERIORISTA COLEGIADO N° 6239: JOAQUIN FRANCO TRUEBA	

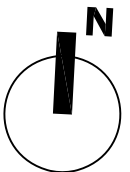

resistencia fuego pared REI180

- p1** puerta de dos hojas de 90cm cortafuegos RF90
- p2** puerta de 1 hoja de 90cm cortafuegos RF90

Puerta Cortafuegos RF-90, Novoferm Aisal, Homologado por el Laboratorio General de la Generalitat de Catalunya LGA1 - Aplus, Grosor de la hoja 55 mm, o similar, chapa galvanizada 0,80 mm de espesor y prelavada blanca en pintura de polvo electrostática Rai 9018. Placa de características, una espiga de seguridad, la hoja con dos bisagras fuertes de tres piezas según DIN 18272, una de ellas con muelle para el cierre automático, con cerradura robusta embutida, cilindro de perfil metálico con tres llaves y juego de manillas de materia sintética, con alma de acero, color negro.
Aislamiento térmico por lana de roca, densidad 150 Kg/m². Marco angular de 2 mm de espesor de chapa galvanizada y prelacada, con cinta intumescente PALUSOL PL-SA. Opcional con junta de estanqueidad. El marco está dotado de 6 anclajes para facilitar el montaje. Certificado por los Laboratorios CIDEMCO, Aplus y Laboratorio Francés CTIM (Meiz)

SALA DE ZUMBA

SECTOR 2

resistencia fuego pared R120

SALA DE STEP

SECTOR 1

resistencia fuego pared REI180

SALA DE SPINNING

SECTOR 3

p1

p2

p2

BARANDILLA

p1

resistencia fuego pared R120

CRISTAL

CRISTAL

ALMACÉN

CUARTO CALDERAS

PLANTA PRIMERA

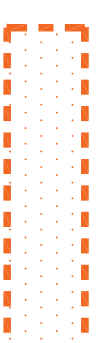

sector de incendios 1

pl. baja

sup. 435,00m²

pl. primera

sup. 13,00m²

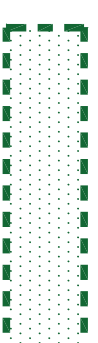

sector de incendios 2

pl. primera

sup. 155,00m²

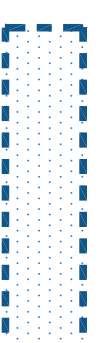

sector de incendios 3

pl. primera

sup. 220,00m²

total sup. 448,00m²

DECORADOR JOAQUIN FRANCO		FECHA: MAR/2018
BARRIO VALLEJADA N° 9, LOCAL 2-MERUELO ACTIVIDAD PARA GIMNASIO EN NAVES COMERCIALES		ESCALA: 1/100
COMFORME LA PROPIEDAD: ADIS S. COOP. CIF: F-39.851415		14
DECORADOR / INTERIORISTA COLEGIADO N° 6239: 		
PLANTA 1ª SECTORES DE INCENDIOS		

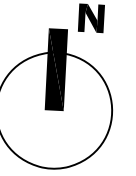

PLANTA PRIMERA

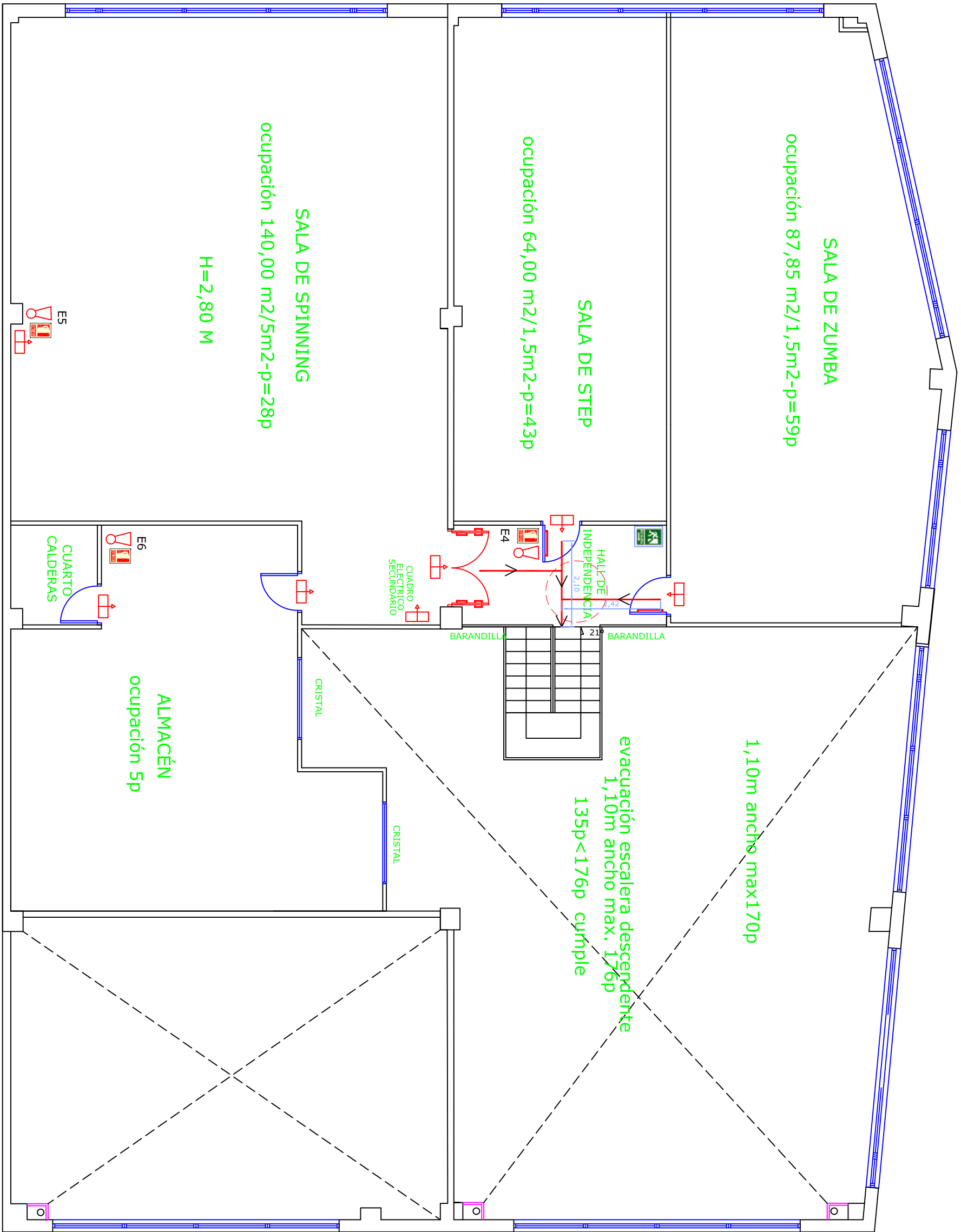

CARTELES INDICADORES

- SALIDA
- EXTINTOR
- EXTINTOR EFICACIA 21A-113B (1 CADA 15,00M)
En el local 1 extintor cerca puerta de salida.
- ESCALERA EVACUACIÓN DESCENDENTE
- LUMINARIA EMERGENCIA
Alumbrado de emergencia con luminarias autónomas Mod.61450 con difusor, gama fluorescente con alumbrado permanente, lámpara de emergencia de 4 W, capacidad de 60 lúmenes, o 120 lúmenes de 12 m² a 24 m² de superficie cubiertos
- RECORRIDO DE EVACUACIÓN
en todos sus itinerarios INFERIOR A 25,00M
- SENTIDO DE LA EVACUACIÓN

DECORADOR JOAQUÍN FRANCO	
BARRIO VALLEJADA Nº 9, LOCAL 2-MERUELO ACTIVIDAD PARA GIMNASIO EN NAVES COMERCIALES	
FECHA: MAR/2018	
	ESCALA: 1/100
PLANTA 1ª EVACUACIÓN Y PROTECCIÓN INCENDIOS	
16	
COMFORME LA PROPIEDAD:	DECORADOR / INTERIORISTA COLEGIADO Nº 6239:
ADIS S. COOP. CIF: F-39.851415	 JOAQUÍN FRANCO TRUEBA

PLANTA SEGUNDA local comercial

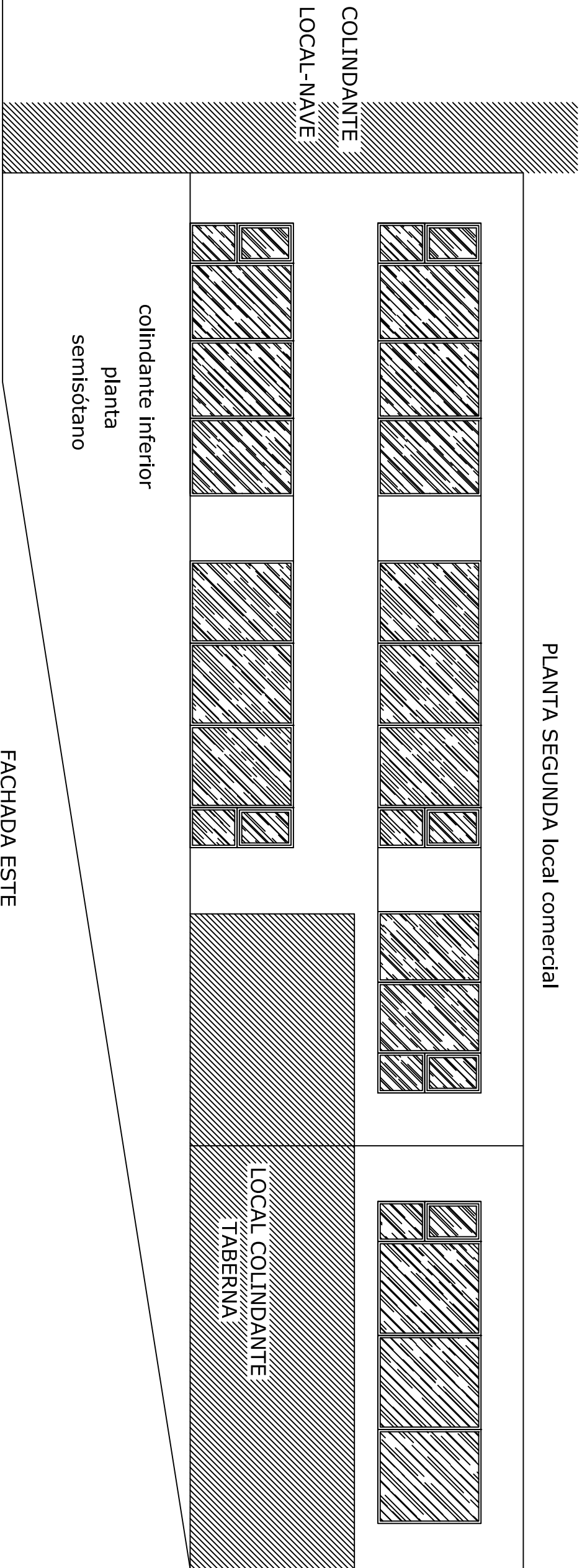

PLANTA SEGUNDA

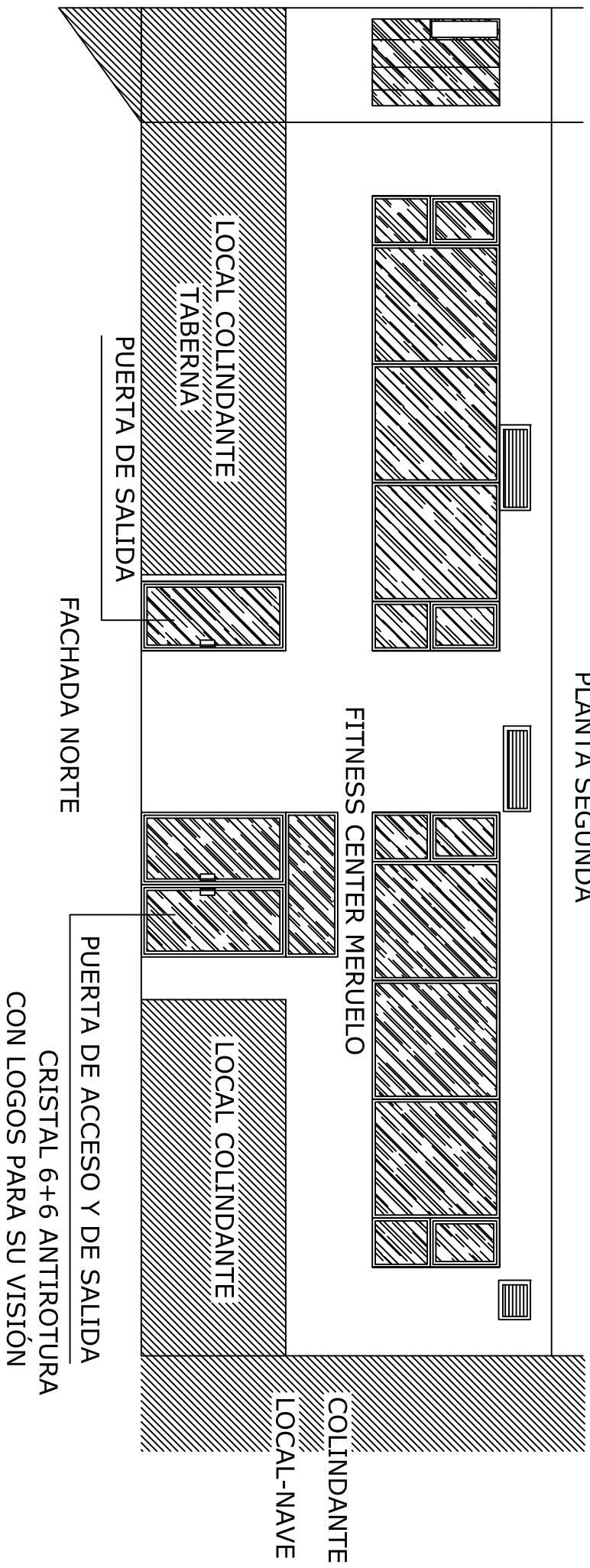

DECORADOR JOAQUIN FRANCO	
BARRIO VALLEJADA N° 9, LOCAL 2-MERUELO ACTIVIDAD PARA GIMNASIO EN NAVES COMERCIALES	
FECHA: MAR/2018	ESCALA: 1/100
ALZADOS DE FACHADAS NORTE Y ESTE	
17	
COMFORME LA PROPIEDAD: ADIS S. COOP. CIF: F-39.851415	DECORADOR / INTERIORISTA COLEGIADO N° 6239: JOAQUIN FRANCO TRUEBA