

SITUACION DE EDIFICIO

DECORADOR JOAQUIN FRANCO TRUERA

**ACONDICIONAMIENTO DE LOCAL PARA UN "CENTRO DE DIA"
CENTRO DE REHABILITACION PSICOSOCIAL DUAL "ACORDE"**

PROYECTO: CALLE LUCIANO MALUMBRES PORTAL 3B LOCAL BAJO-SANTANDER

FECHA: JUL/2013

	ESCALA: 1/5000	SITUACION EN PLANEAMIENTO	01
---	-------------------	----------------------------------	----

COMFORME LA PROPIEDAD:	DECORADOR / INTERIORISTA COLEGIADO Nº 6239:
FUNDACION ACORDE	JOAQUIN FRANCO TRUERA

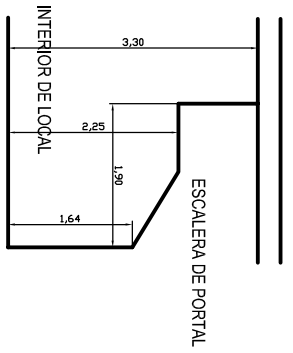
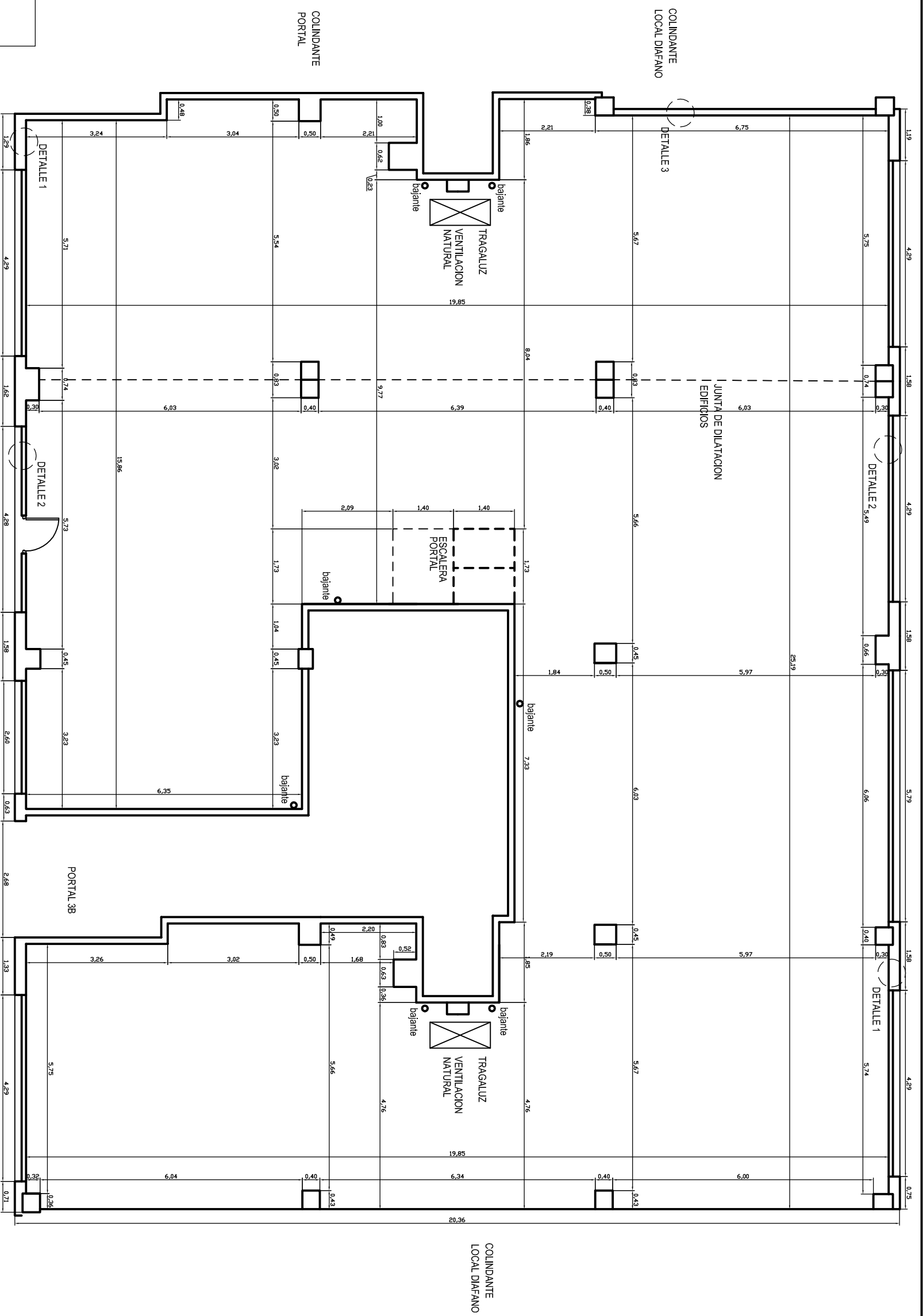

DETALLE ESCALERA PORTAL

SUPERFICIES DEL LOCAL
 SUPERFICIE CONSTRUIDA 460,00 M2
 SUPERFICIE UTIL 437,00 M2

COLINDANTE A PLAZA Y PORTALES DE ACCESO

DECORADOR

ACONDICIONAMIENTO DE LOCAL PARA UN "CENTRO DE DIA"
CENTRO DE REHABILITACION PSICOSOCIAL DUAL "ACORDE"

PROYECTO: CALLE LUCIAND MALUMBRES PORTAL 3B LOCAL BAJO-SANTANDER

ESCALA: 1/100

PLANTA ACTUAL COTAS Y SUP.

CONFORME LA PROPIEDAD:

FECHA: JUL/2013

DECORADOR / INTERIORISTA COLEGIADO N° 6239:

02

FUNDACION ACORDE

JDAQUIN FRANCO TRUENBA

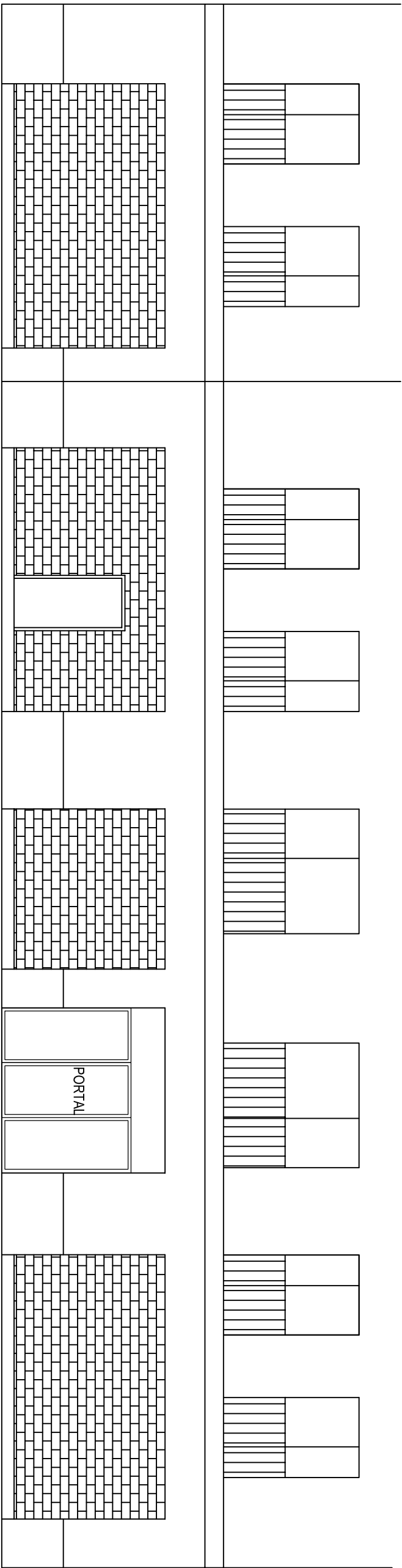

ALZADO DE FACHADA PRINCIPAL ZONA PLAZA

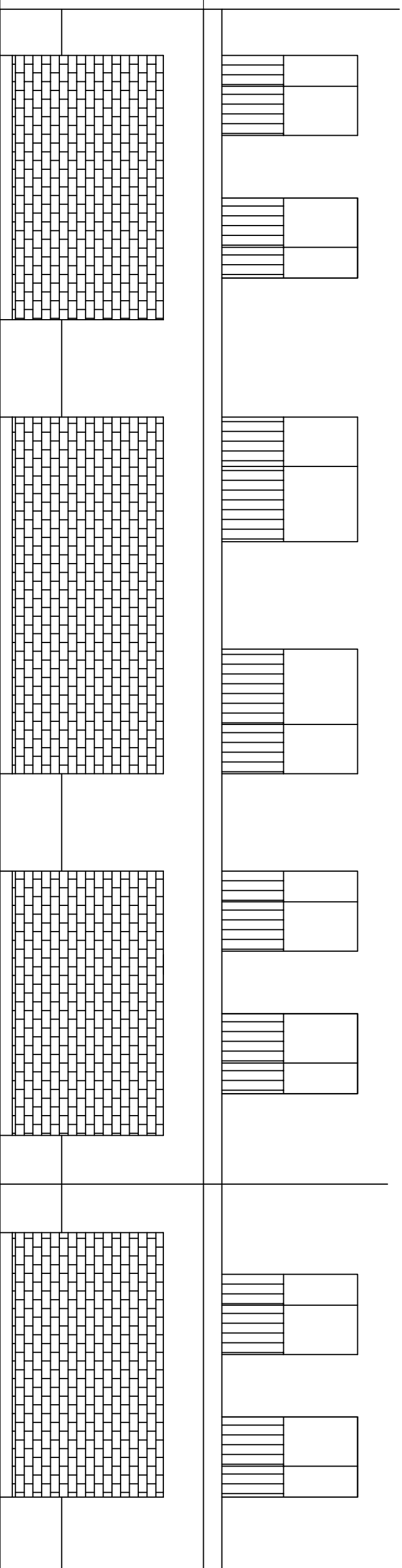

ALZADO DE FACHADA POSTERIOR



ALZADO DE FACHADA POSTERIOR



ALZADO DE FACHADA PRINCIPAL ZONA PLAZA



DECORADOR **JOAQUIN FRANCO**

PROYECTO: **ACONDICIONAMIENTO DE LOCAL PARA UN "CENTRO DE DIA" CENTRO DE REHABILITACION PSICOSOCIAL DUAL "ACORDE"**
 CALLE LUCIANO MALUMBRES PORTAL 3B LOCAL BAUD-SANTANDER

ESCALA: 1/75

ALZADOS DE FACHADAS ACTUALES

FECHA: JUL/2013

03

COMFORME LA PROPIEDAD:

FUNDACION ACORDE

DECORADOR / INTERIORISTA COLEGIADO N° 6239:

JOAQUIN FRANCO TRUEBA

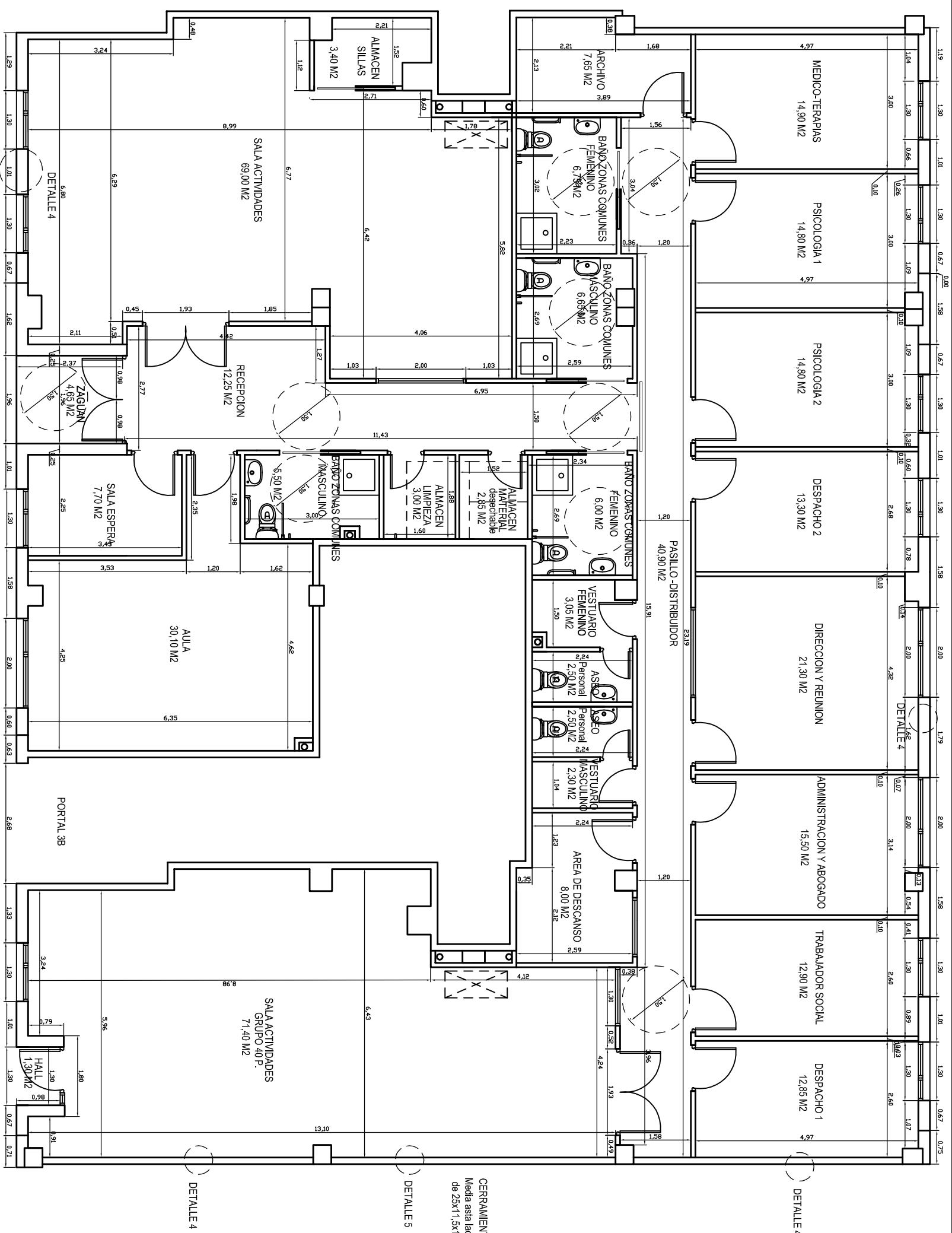

CERRAMIENTO LADRILLO DIVISION LOCAL COLINDANTE
 Media esta ladrillo acustico perforado de hormigon tipo Rococero
 de 25x11,5x10 cm., con un aislamiento acustico de 52.20 dB A

CENTRO DIA PARA 40 USUARIOS
 ORDEN EMP/67/2010 DE 23 NOV QUE MODIFICA LA ORDEN EMP/68/2008 DEL 27 DE AGOSTO
 CENTROS DIA
 LA SUPERFICIE DE LAS DOS SALAS DE ACTIVIDADES NO PODRÁ SER INFERIOR A 3.50 M² POR PLAZA
 40 USUARIOS POR 3.50 M² = 140 M² DE SALAS

ACONDICIONAMIENTO DE LOCAL PARA UN "CENTRO DE DIA"
CENTRO DE REHABILITACION PSICOSOCIAL DUAL "ACORDE"
 PROYECTO: CALLE LUCIANO MALUMBRES PORTAL 3B LOCAL BAJO-SANTANDER

ESCALA: 1/100
PLANTA REMOD. COTAS Y SUP.
 04

COMFORME LA PROPIEDAD:
 DECORADOR / INTERIORISTA COLEGIADO N° 6239:

FUNDACION ACORDE
 JUAQUIN FRANCO TRUEBA

FECHA:
 JUL/2013

SECCION A-A'

PL. 1º VIVIENDAS

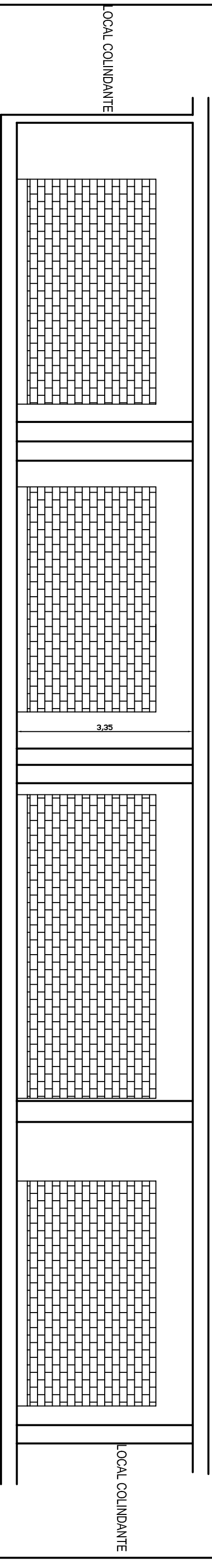

PL. SÓTANO - GARAJES

VENTILACION NATURAL

PL 1º VIVIENDAS

TERRENO SOBRAANTE EDIFICACIÓN PLAZA

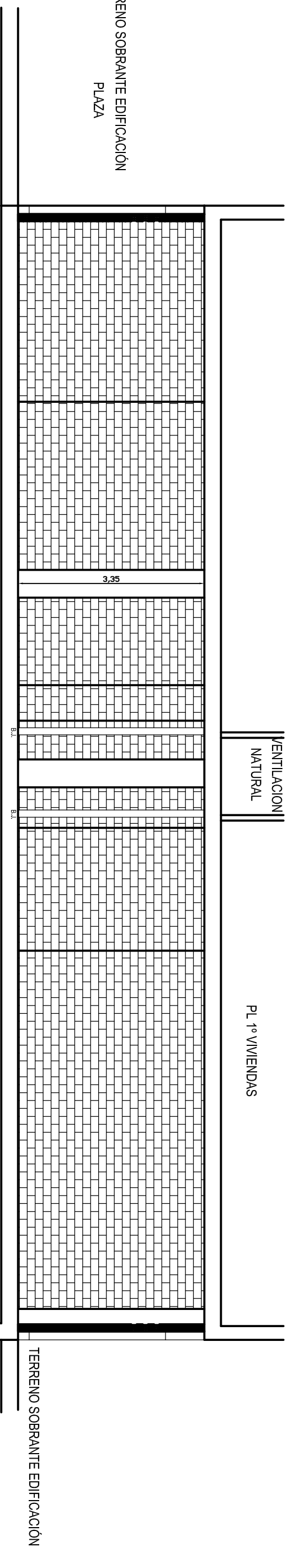

PL. SÓTANO - GARAJES

SECCION B-B'

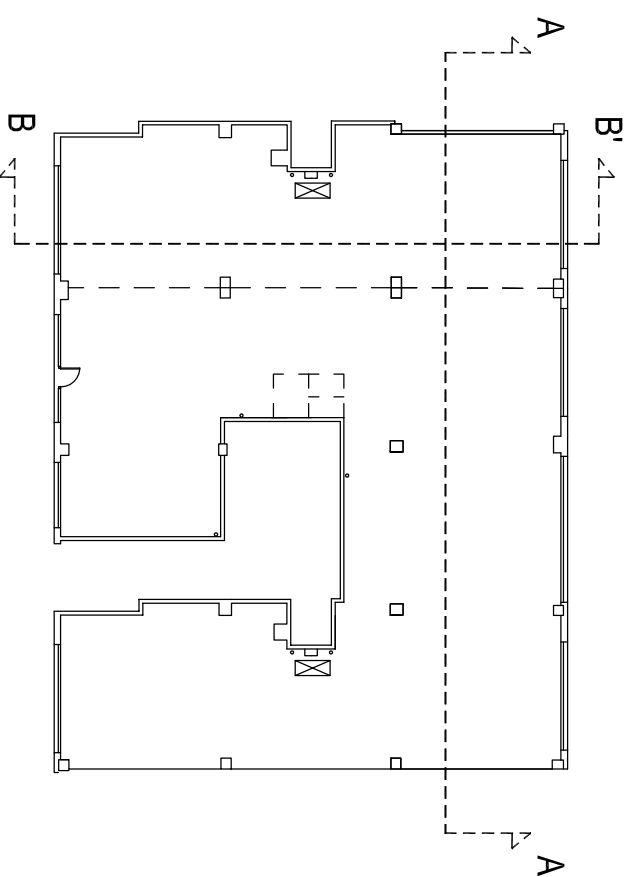

DECORADOR JOAQUIN FRANCO TRUERA

PROYECTO: **ACONDICIONAMIENTO DE LOCAL PARA UN "CENTRO DE DIA" CENTRO DE REHABILITACION PSICOSOCIAL DUAL** ACORDE
CALLE LUCIANO MALUMBRES PORTAL 3B LOCAL BAJO-SANTANDER

ESCALA: 1/75

SECCIONES ACTUALES	04
--------------------	----

COMFORME LA PROPIEDAD: FUNDACION ACORDE

DECORADOR / INTERIORISTA COLEGIADO Nº 6239: JOAQUIN FRANCO TRUERA

FECHA: JUL / 2013

DETALLE 2

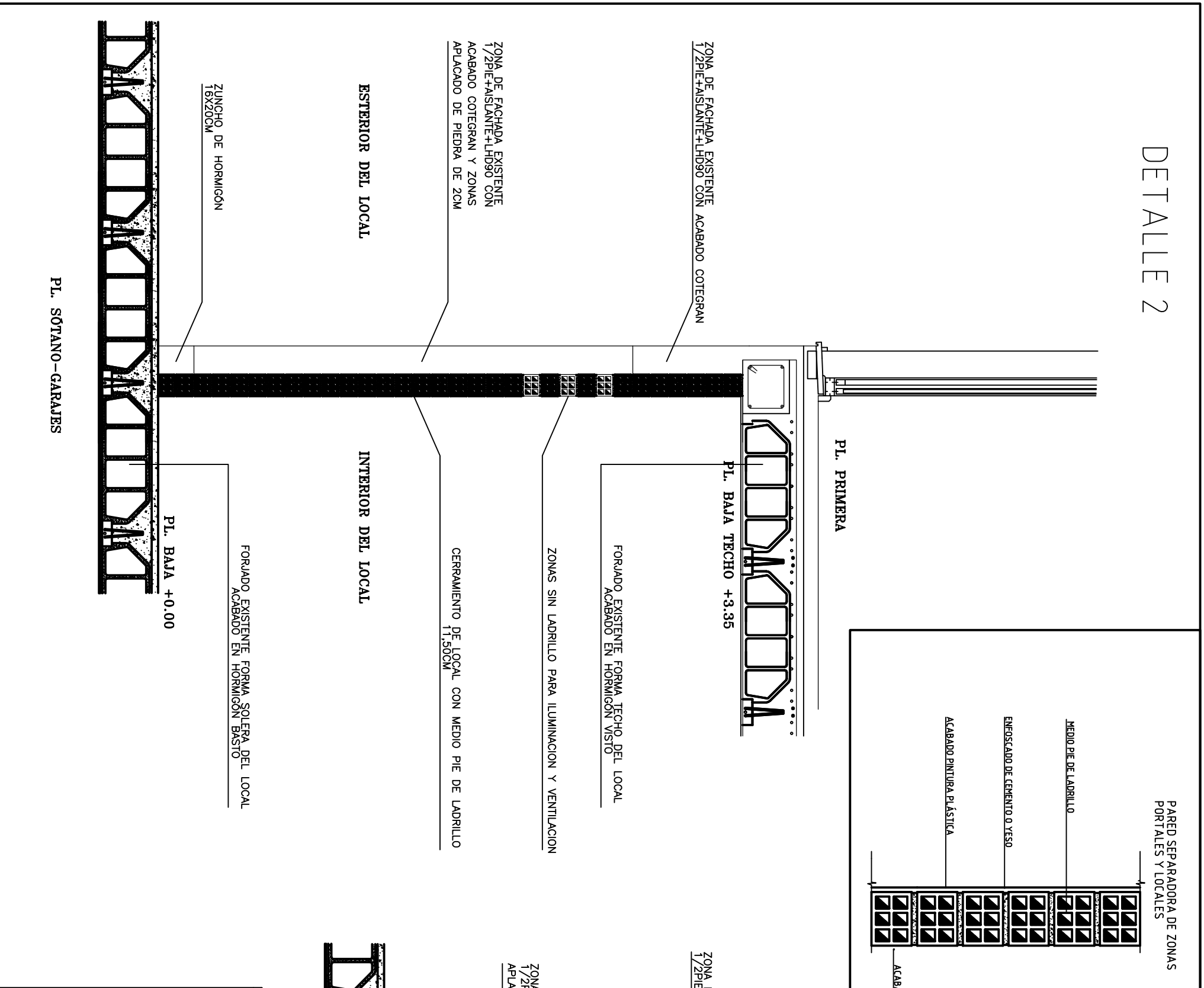

PARED SEPARADORA DE ZONAS
PORTALES Y LOCALES

DETALLE 3

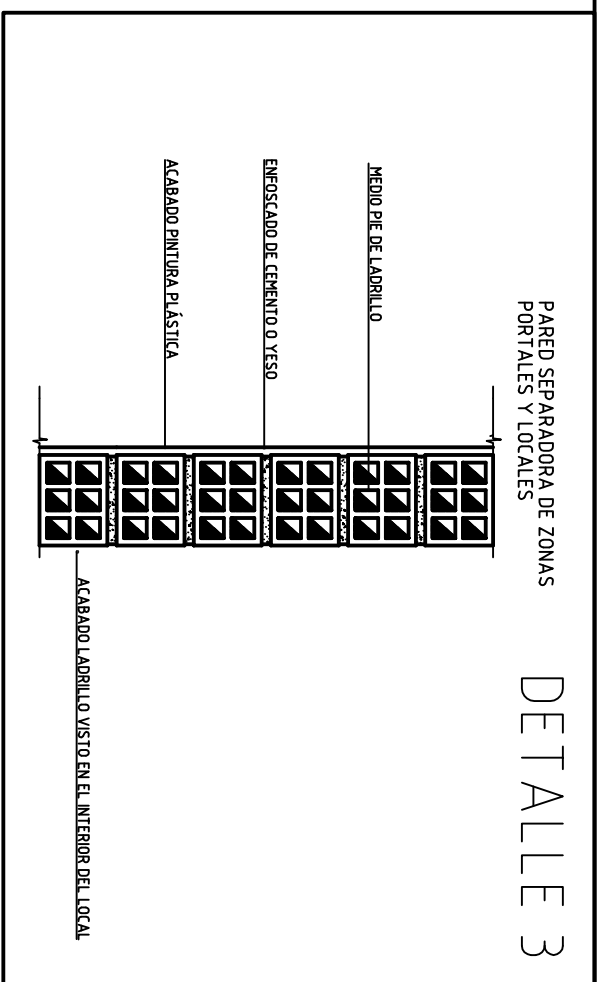

DETALLE 1

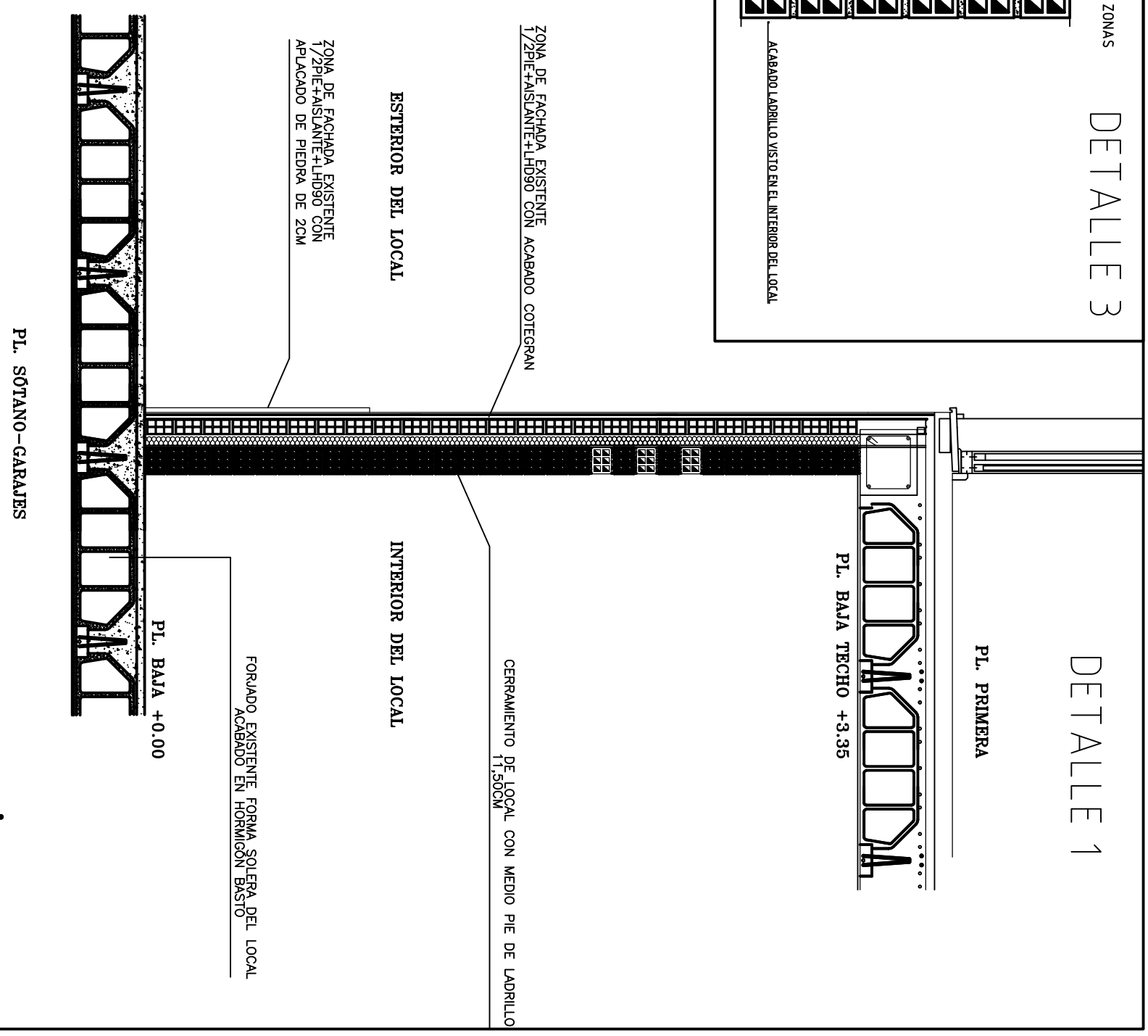

ZONA DE FACHADA EXISTENTE
1/2PIE+AISLANTE+LHD90 CON
APLACADO DE PIEDRA DE 2CM

ESTERIOR DEL LOCAL

INTERIOR DEL LOCAL

PL. PRIMERA

PL. BAJA TECHO +3.35

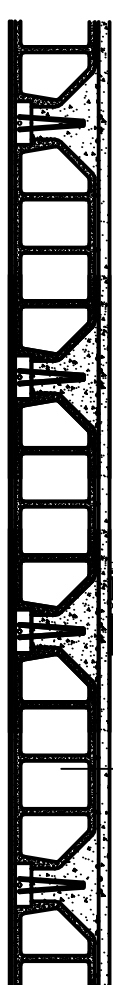
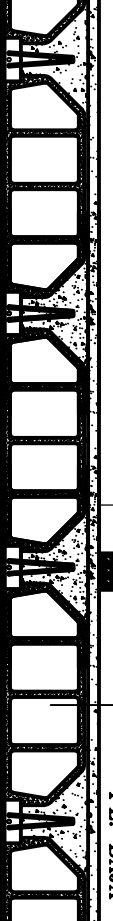

DECORADOR **GOARUM CONSTRUC**

PROYECTO: **ACONDICIONAMIENTO DE LOCAL PARA UN "CENTRO DE DIA" CENTRO DE REHABILITACION PSICOSOCIAL DUAL "ACORDE"**
CALLE LUCIANO MALUMBRES PORTAL 3B LOCAL BAJD-SANTANDER

ESCALA: 1/25

EST. ACT. DETALLES CONSTRUCTIVOS

COMFORME LA PROPIEDAD: **EST. ACT. DETALLES CONSTRUCTIVOS**

FECHA: JUL/2013

DECORADOR/INTERIORISTA COLEGIADO Nº 6239:

FUNDACION ACORDE

JUAQUIN FRANCO TRUEBA

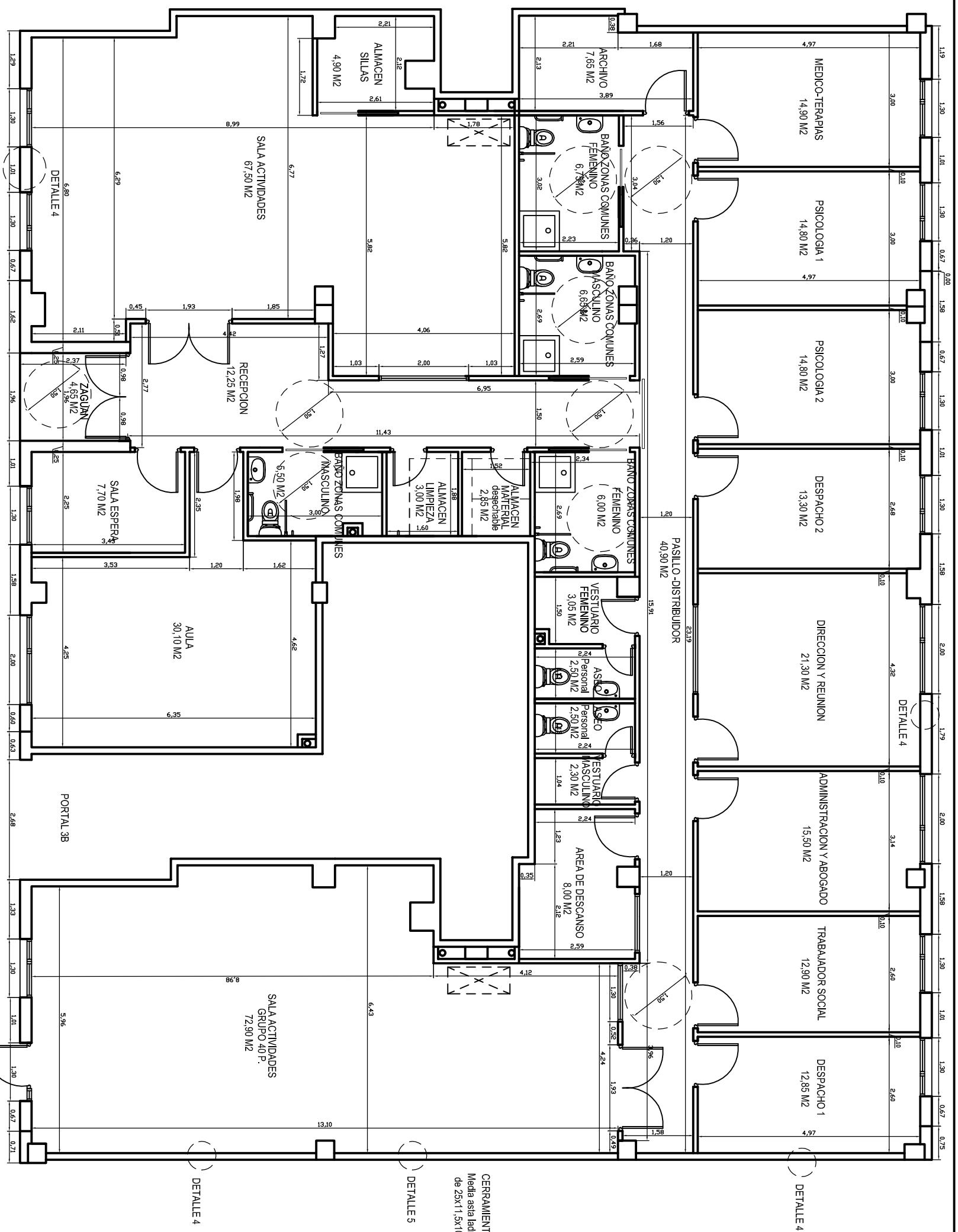

CERRAMIENTO LADRILLO DIVISION LOCAL COLINDANTE
 Medida esta ladrillo acustico perforado de hormigon tipo Rocero
 de 25x11,5x10 cm., con un aislamiento acustico de 52.20 dB A

CENTRO DIA PARA 40 USUARIOS
 ORDEN EMP/67/2010 DE 23 NOV QUE MODIFICA LA ORDEN EMP/68/2008 DEL 27 DE AGOSTO
 CENTROS DIA
 LA SUPERFICIE DE LAS DOS SALAS DE ACTIVIDADES NO PODRÁ SER INFERIOR A 3.50 M2 POR PLAZA
 40 USUARIOS POR 3.50 M2 = 140 M2 DE SALAS

DECORADOR

ACONDICIONAMIENTO DE LOCAL PARA UN "CENTRO DE DIA" CENTRO DE REHABILITACION PSICOSOCIAL DUAL "ACORDE"

PROYECTO: CALLE LUCIAND MALUMBRES PORTAL 3B LOCAL BAJO-SANTANDER

FECHA: JUL/2013

ESCALA: 1/100

PLANTA REMOD. COTAS Y SUP.

COMFORME LA PROPIEDAD:

DECORADOR / INTERIORISTA COLEGIADO N° 6239:

06

FUNDACION ACORDE

JUAQUIN FRANCO TRUERA

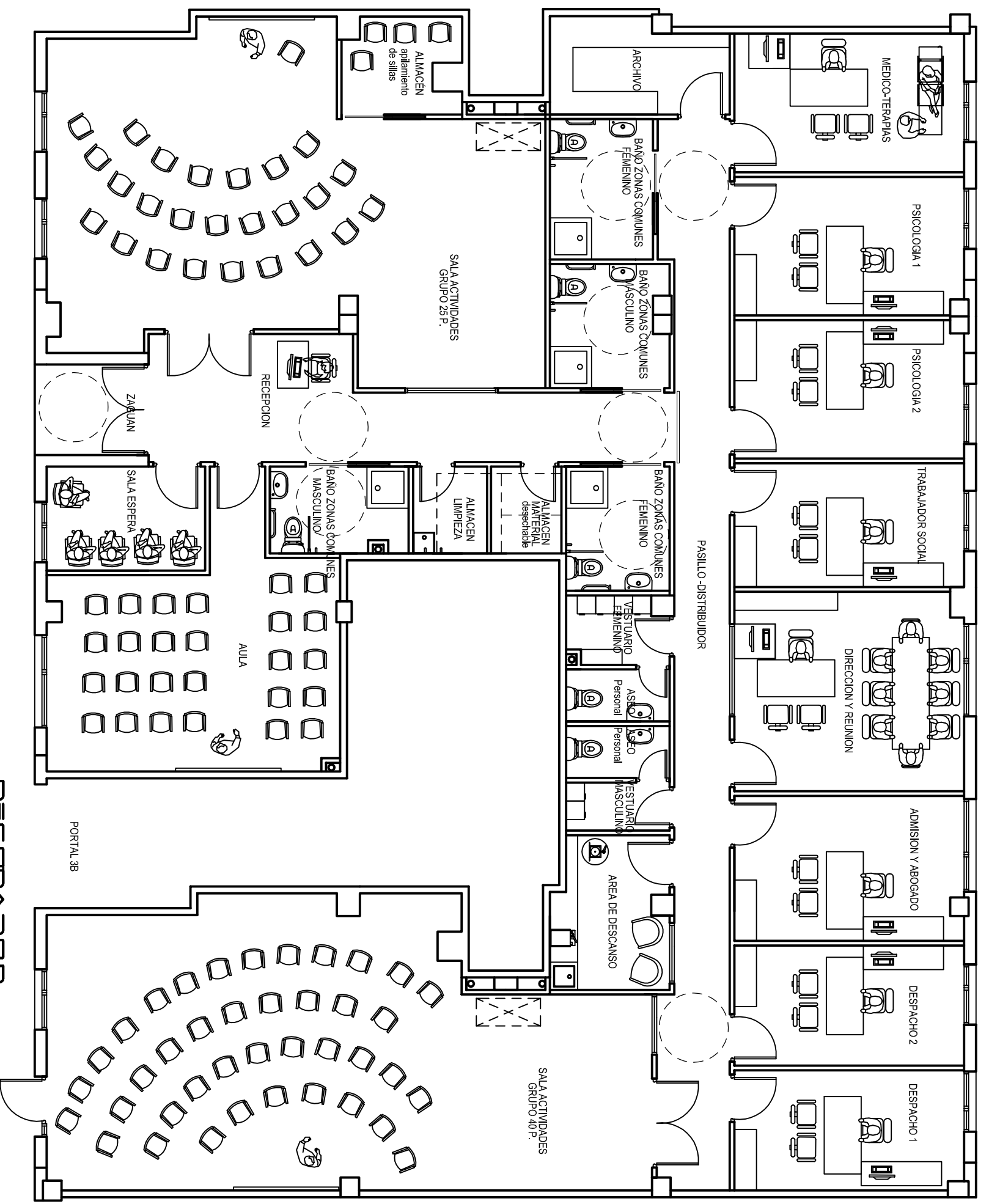

CENTRO DIA PARA 40 USUARIOS
 ORDEN EMP/67/2010 DE 23 NOV QUE MODIFICA LA ORDEN EMP/68/2008 DEL 27 DE AGOSTO
 CENTROS DIA
 LA SUPERFICIE DE LAS DOS SALAS DE ACTIVIDADES NO PODRÁ SER INFERIOR A 3,50 M2 POR PLAZA
 40 USUARIOS POR 3,50 M2 = 140 M2 DE SALAS

ACONDICIONAMIENTO DE LOCAL PARA UN "CENTRO DE DIA"
CENTRO DE REHABILITACION PSICOSOCIAL DUAL "ACORDE"
 PROYECTO: CALLE LUCIANO MALUMBRES PORTAL 3B LOCAL BAJO-SANTANDER

DECORADOR

FECHA: JUL/2013

ESCALA: 1/100

PLANTA REMOD. MOBILIARIO

07

CONFORME LA PROPIEDAD:
 FUNDACION ACORDE

DECORADOR / INTERIORISTA COLEGIADO N° 6239:
 JUAQUIN FRANCO TRUEBA

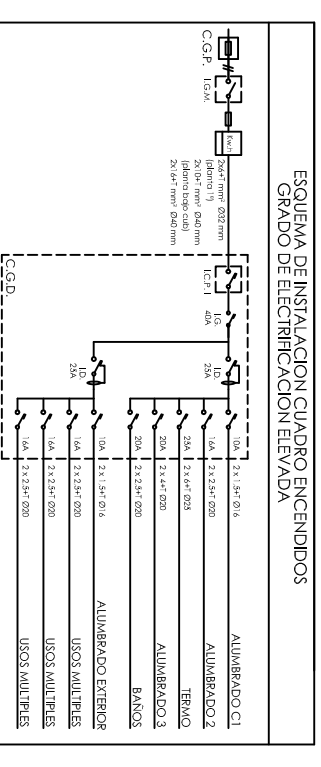
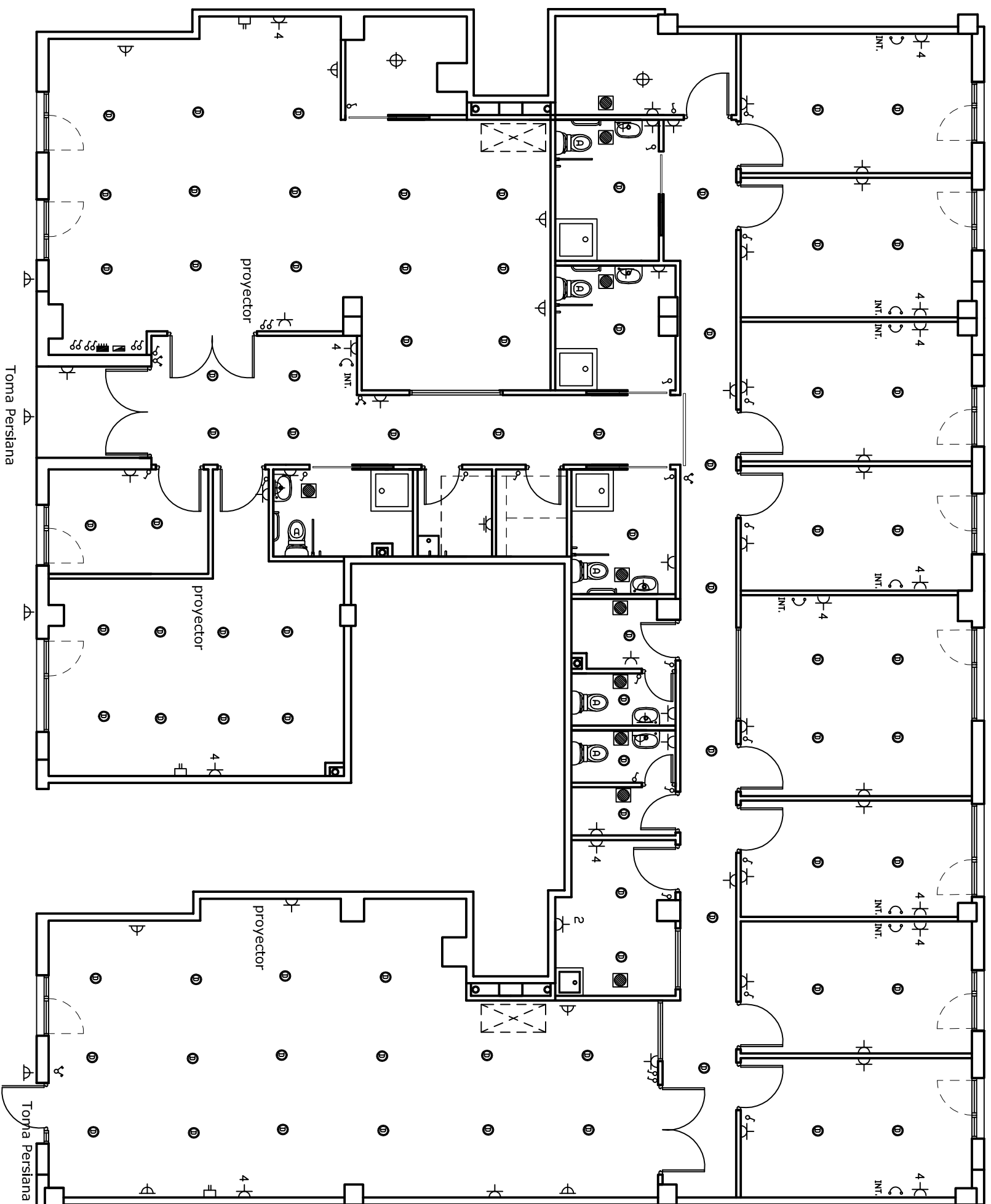

INSTALACION DE ENLACE	INSTALACION INTERIOR
CAJA GENERAL DE PROTECCION (CGP)	INTERRUPTOR CUADRO PROTECCION (ICP)
LINEA GRAL. DE ALIMENTACION (LGA)	CUADRO GENERAL DE DISTRIBUCION (CGD)
INTERRUPTOR GRAL. DE MANGUERA (IGM)	INTERRUPTOR AUTOMATICO MAGNETOTERMICO (I3, PIA, 6ICP)
FUSIBLE DE SEGURIDAD	INTERRUPTOR DIFERENCIAL (ID)
CONTADOR E. ACTIVA	I - magnetovar II - magnetovar III - magnetovar IV - magnetovar I - magnetovar

	CUADRO GENERAL DE DISTRIBUCION
	INTERRUPTOR CONTROL DE POTENCIA
	MANDO Y PROTECCION
	PUNTO DE LUZ
	PUNTO DE LUZ EN PARED
	INTERRUPTOR SENCILLO UNIPOLAR
	COMUTADOR
	ENCHUFE BIPOLAR 10/16A CON T.T.
	ENCHUFE BIPOLAR 25A. CON T.T.
	TOMA DE TELEFONO C.T.N.E.
	TOMA DE ANTENA T.V. - F.M.
	PUNTO DE LUZ FOCO EXTERIOR
	PUNTO DE LUZ TIPO DUMLOP DE BAJO CONSUMO
	PUNTO DE LUZ SUELO PELDAÑOS
	TOMA VENTILACION

ACONDICIONAMIENTO DE LOCAL PARA UN "CENTRO DE DIA"
CENTRO DE REHABILITACION PSICOSOCIAL DUAL "ACORDE"
PROYECTO: CALLE LUCIANO MALUMBERES PORTAL 3B LOCAL BAJO-SANTANDER

ESCALA: 1/100
INSTALACIONES ELECTRICIDAD



08

CONFORME LA PROPIEDAD: DECORADOR / INTERIORISTA COLEGIADO N° 6239:

FUNDACION ACORDE JUAQUIN FRANCO TRUERA

DECORADOR

FECHA: JUL/2013

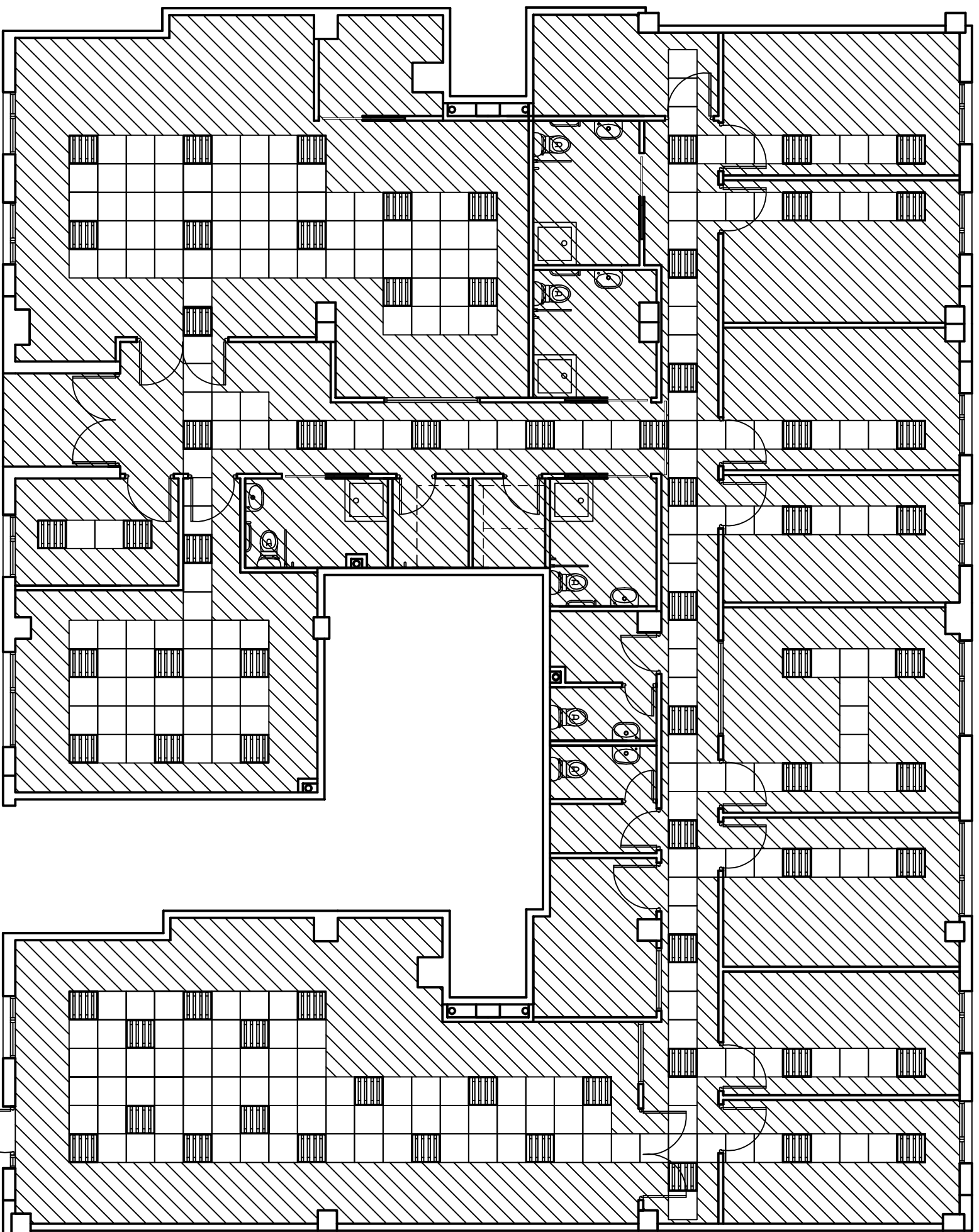

68,00 unidades
puntos de iluminación empotrables para fluorescentes 60x60



ESCALA:
1/100

ILUMINACION PLACAS FLUORESCENTES

08k

**ACONDICIONAMIENTO DE LOCAL PARA UN "CENTRO DE DIA"
CENTRO DE REHABILITACION PSICOSOCIAL DUAL "ACORDE"**

FECHA:
JUL/2013

PROYECTO: CALLE LUCIANO MALUMBRES PORTAL 3B LOCAL BAJO-SANTANDER

CONFORME LA PROPIEDAD:

DECORADOR / INTERIORISTA COLEGIADO N° 6239:

FUNDACION ACORDE

JUAQUIN FRANCO TRUEBA